

ขั้นตอนการยื่นกู้ยืม

กู้ยืมลักษณะที่ 1 (กยศ.เดิม) ภาคการศึกษาที่ 2

1. เข้าสู่ระบบ www.studentloan.or.th เลือกระบบ e-studentloan (กรณีไม่มีแถบด้านบนให้คลิกมุมขวามือเส้น 3 เส้น เลือกนักเรียน/นักศึกษา คลิกผู้มีรหัสผ่านแล้ว

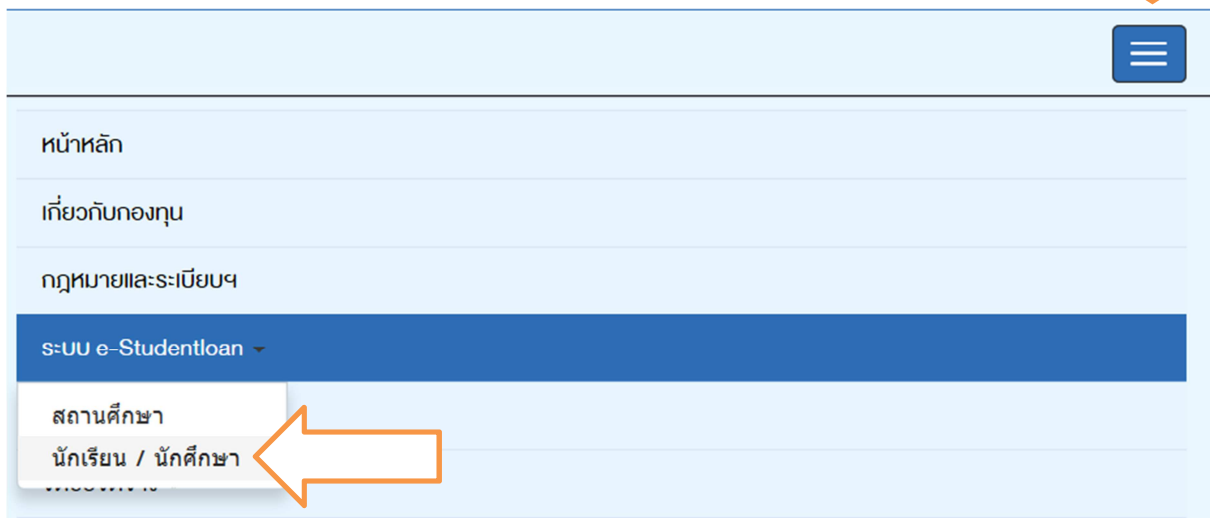

ยินดีต้อนรับสู่ระบบ e-Studentloan สำหรับผู้กู้ กยศ. และ กรอ.

กองทุนเงินให้กู้ยืมเพื่อการศึกษา มุ่งสร้างโอกาสทางการศึกษาโดยสนับสนุนค่าเล่าเรียน ค่าใช้จ่ายที่เกี่ยวข้องกับการศึกษา และ ค่าครองชีพ แก่นักเรียน นักศึกษาที่มีความจำเป็นตั้งแต่ระดับมัธยมศึกษาสามัญและสายอาชีพ อาชีวศึกษา และอุดมศึกษา โดยไม่คิดดอกเบี้ยระหว่างศึกษาอยู่ และต้องชำระเงินคืนหลังจากจบการศึกษาแล้ว 2 ปี โดยกองทุนฯ จะคิดอัตราดอกเบี้ยร้อยละ 1 ต่อปี ระยะเวลาผ่อนชำระคืนทั้งสิ้นไม่เกิน 15 ปี

กยศ. : ลักษณะที่ 1 เงินกู้ยืมเพื่อการศึกษา ให้แก่นักเรียนหรือนักศึกษาที่ขาดแคลนทุนทรัพย์
กรอ. : ลักษณะที่ 2 เงินกู้ยืมเพื่อการศึกษา ให้แก่นักเรียนหรือนักศึกษาที่ศึกษาในสาขาวิชาที่เป็นความต้องการหลักฯ

:คำแนะนำ:

ระบบ e-Studentloan มีมาตรการเพื่อป้องกันข้อมูลส่วนบุคคลจึงขอให้ท่านได้ศึกษาและปฏิบัติตามขั้นตอนตามลำดับ

- ท่านต้องลงทะเบียนและรับรหัสผ่านในการเข้าสู่ระบบ
- ท่านต้องให้ข้อมูลบุคคลที่เป็นความจริงตรงกับข้อมูลที่สำนักงานทะเบียนราษฎร ระบบจะตรวจสอบข้อมูลบุคคลของท่านกับสำนักงานทะเบียนราษฎรหากไม่ตรงกันท่านจะไม่สามารถยื่นคำขอกู้ผ่านระบบได้
- ท่านควรเป็นผู้ทำรายการทุกขั้นตอนด้วยตัวเอง และ รักษารหัสผ่านในการเข้าสู่ระบบไว้เป็นความลับเพื่อป้องกันการแอบอ้างการเข้าสู่ระบบ
- ท่านควรรักษาโปรแกรม Internet Explorer Version 8, 10 และ 11 เท่านั้น ในการเข้าสู่ระบบ
- การตั้งค่าเพิ่มเติมสำหรับผู้ใช้ [Internet Explorer Version 10 และ 11](#)
- ท่านต้องมี E-mail ที่เป็นของตนเองเพื่อใช้ในการแจ้งเตือนทะเบียนเชอร์รหัสผ่าน และขึ้นเคอเน็ความประสงค์ขอกู้เงิน



* ผู้ขอู้ที่ได้รับรหัสผ่านแล้ว ให้กดปุ่ม "ผู้มีรหัสผ่านแล้ว" เพื่อทำการ Login เข้าสู่ระบบ

2. บันทึกเลขประจำตัวประชาชน และรหัสผ่าน คลิกเข้าสู่ระบบ

 **โปรด Login เข้าสู่ระบบ กยศ. และ กรอ.**

เลขประจำตัวประชาชน : * 13 หลัก

รหัสผ่าน : *

กยศ. : ลักษณะที่ 1 เงินกู้ยืมเพื่อการศึกษา ให้แก่นักเรียนหรือนักศึกษาที่ขาดแคลนทุนทรัพย์
กรอ. : ลักษณะที่ 2 เงินกู้ยืมเพื่อการศึกษา ให้แก่นักเรียนหรือนักศึกษาที่ศึกษาในสาขาวิชาที่เป็นความต้องการหลักๆ

3. เลือกปีการศึกษาที่ต้องการยื่นกู้ เช่นต้องการยื่นกู้ภาคการศึกษาที่ 2/2563
 ให้เลือกปีการศึกษา 2563 ภาคเรียนที่ 2

:: แสดงความประสงค์ขอกู้ยืมเงิน

กยศ. : ลักษณะที่ 1 เงินกู้ยืมเพื่อการศึกษา ให้แก่นักเรียนหรือนักศึกษาที่ขาด
หรือ กรอ. : ลักษณะที่ 2 เงินกู้ยืมเพื่อการศึกษา ให้แก่นักเรียนหรือนักศึกษาที่ศึกษา

โปรดอ่านข้อความให้เข้าใจก่อนดำเนินการ

ให้นักเรียน / นักศึกษา คลิกเลือกปีการศึกษาและภาคเรียนที่ประสงค์จะทำรายการ
 ซึ่งท่านจะต้องดำเนินการภายในเวลาที่กองทุนฯ กำหนด มิเช่นนั้นท่านจะไม่สามารถทำรายการได้

 :: **โปรดเลือก ปีการศึกษาและภาคการศึกษา**

ปีการศึกษา 2563 ภาคเรียนที่ 1

COOLU ปีการศึกษา 2563 ภาคเรียนที่ 2 

4. ใส่รหัส PIN CODE ที่เคยตั้งไว้ ใช้เมาส์คลิกช่องรหัส PIN CODE ตัวเลขจะขึ้นมา และให้ใช้เมาส์คลิกตัวเลข ใส่เสร็จแล้ว คลิกยืนยันข้อมูล

กรณารับรหัส PIN Code

รหัส PIN Code

โปรดตรวจสอบความถูกต้องของข้อมูล ก่อนยืนยันการลงทะเบียน

ยกเลิก
ยืนยันข้อมูล
ลืมหรหัส PIN Code



5. เลือกด้านบน แบบคำยืนยันขอกู้ยืมเงิน

:: แสดงความประสงค์ขอกู้ยืมเงิน กยศ. : ลักษณะที่ 1 เงินกู้ยืมเพื่อการศึกษา ให้แก่นักเรียน

ปีการศึกษา 2563 ภาคเรียนที่ 2

โปรดเลือกแบบคำยืนยันขอกู้เงิน



แบบคำยืนยันขอกู้เงิน



*** ให้กดที่ข้อความ "แบบคำยืนยันขอกู้ยืมเงิน" เพื่อกรอกข้อมูลตามแบบคำยืนยันขอกู้ยืมเงิน**

6. หน้าให้กรอกคำยืนยันการขอกู้ยืมเงินปรากฏขึ้นมา กรอกข้อมูลที่เป็นปัจจุบันที่สุด

ข้อ 1 ข้อมูลสถานศึกษา

คำยืนยันการขอกู้ยืมเงิน กองทุนเงินให้กู้ยืมเพื่อการศึกษา
กยศ. : ลักษณะที่ 1 เงินกู้ยืมเพื่อการศึกษา ให้แก่นักเรียนหรือนักศึกษาที่ขาดแคลนทุนทรัพย์
หลักสูตร อุดมศึกษา
 โปรดอ่านข้อความโดยละเอียดและกรอกข้อมูลตามความเป็นจริง

1. ข้อมูลสถานศึกษา

ชื่อสถานศึกษา ปีการศึกษา ภาคการศึกษา

ระดับ * อุนปริญา ปริญญาตรี คณะ*

เวลาการศึกษาตามหลักสูตร * 1 2 3 4 5 6 **พิมพ์ชื่อคณะที่ต้องการแล้วกดปุ่ม ค้นหา**

การเรียนการสอน * โครงการปกติ โครงการพิเศษ กรณีไม่พบคณะที่ต้องการ และกรุณาคัดต่อสถานศึกษาเพื่อเพิ่มเติมคณะของท่าน

ชั้นปีที่ท่านจะขอกู้ * 1 2 3 4 5 6

ประวัติการกู้ยืมระดับ อุดมศึกษา 1 ปี

ข้อมูลที่ระบบขึ้นให้ คือ

- ชื่อสถานศึกษา มหาวิทยาลัยเกษมบัณฑิต
- ระดับ ปริญญาตรี
- ปีการศึกษา 2563 ภาคการศึกษา 2

ข้อมูลที่ต้องบันทึกเพิ่ม คือ

- เวลาการศึกษาตามหลักสูตร ดูจากตัวเลขรหัสนักศึกษาตัวที่ 7 เลือกดังนี้

รหัสนักศึกษาตัวที่ 7 เป็นเลข	ใส่ในระบบ ช่องหลักสูตร เลือก
2	4
4	4
6	3

- การเรียนการสอน เลือกโครงการปกติ
- ชั้นปีที่ท่านจะขอกู้ ดูจากรหัสนักศึกษา 2 ตัวหน้า นับจนถึงปีปัจจุบันที่ขอกู้ยืม ตัวอย่างคือ 620101422334 จะขอกู้ปี 2563 ให้นำ 62,63 เป็นเลือกชั้นปีที่ 2 เป็นต้น

- คณะ คลินิกเลือกคณะ จะมีคณะมาให้เลือก ดูจากรหัสนักศึกษาตัวที่ 3 - 4 ดังนี้

รหัสนักศึกษาตัวที่ 3-4 เป็นเลข	เลือกคณะ
01 และ 51	คณะบริหารธุรกิจ
02	คณะนิติศาสตร์
03	คณะนิเทศศาสตร์
04 และ 41	คณะวิศวกรรมศาสตร์
05	คณะสถาปัตยกรรมศาสตร์
06 และ 56	คณะศิลปศาสตร์
07	คณะวิทยาศาสตร์และเทคโนโลยี
08	คณะจิตวิทยา
09	คณะวิทยาศาสตร์การกีฬา
10	คณะพยาบาลศาสตร์
61 และ 65	สถาบันพัฒนาบุคลากรการbin

ข้อ 2 ข้อมูลบุคคล

2. ข้อมูลบุคคล	
(2.1) เลขประจำตัวประชาชน	: 1-1234-00146-78-9
(2.2) ชื่อ	: นายอมรทรัพย์
(2.3) สกุล	: ณ เกษม
(2.4) วันเดือนปีเกิด	: 04/03/2542
(2.5) รหัสนักศึกษา	: *
(2.6) ที่อยู่ตามทะเบียนบ้าน	: เลขที่ 647 ถนน ถ.ศรีนครินทร์ แขวง พัฒนาการ เขต สวนหลวง จังหวัด กรุงเทพมหานคร 10250
(2.7) เบอร์โทรศัพท์ที่สามารถติดต่อได้	: *
(2.8) เบอร์โทรศัพท์มือถือ	: *
(2.9) E-mail Address	: *

ข้อมูลที่ระบบขึ้นให้ คือ

- เลขประจำตัวประชาชน
- ชื่อ – สกุล หากมีการเปลี่ยนแปลงโทรติดต่อ กยศ. 02-016-4888 เพื่อแก้ไขก่อนจึงดำเนินการยื่นต่อไปได้
- วันเดือนปีเกิด
- ที่อยู่ตามทะเบียนบ้าน หากมีการเปลี่ยนแปลงโทรติดต่อ กยศ. 02-016-4888 เพื่อแก้ไขก่อนจึงดำเนินการยื่นต่อไปได้

ข้อมูลที่ต้องบันทึกเพิ่ม คือ

- รหัสนักศึกษา ใส่ รหัสนักศึกษาปัจจุบัน ของเกษมบัณฑิต ไม่ใส่ขีด
- เบอร์โทรศัพท์ที่สามารถติดต่อได้ ใส่ เบอร์โทรศัพท์ที่ติดต่อได้ ไม่ใส่ขีด
- เบอร์โทรศัพท์มือถือ ใส่เบอร์โทรศัพท์ที่ติดต่อได้ไม่ใส่ขีด พอคลิกไปช่องอื่นขีดจะขึ้นมาเองไม่ต้องแก้ไขใด ๆ
- E-mail Address ใส่ E-mail ที่นักศึกษาใช้ปัจจุบัน แนะนำใช้ของ gmail

ข้อ 3 ข้อมูลบิดา มารดา หรือผู้ปกครอง ใส่เบอร์โทรศัพท์ของบิดา ในข้อ 3.1 และ มารดา ในข้อ 3.2 กรณีอยู่กับคนใดคนหนึ่ง ใส่คนเดียวอีกคนให้ใส่ -

3. ข้อมูลบิดา มารดา หรือผู้ปกครอง

(3.1) เบอร์โทรศัพท์บ้านของ บิดา/มารดา/ผู้ปกครอง

: *

(3.2) เบอร์โทรศัพท์มือถือของ บิดา/มารดา/ผู้ปกครอง

: *



ข้อ 4 –ข้อ 6 ไม่สามารถแก้ไขใด ๆ ได้เนื่องจากเป็นการบันทึกมาตั้งแต่ภาค การศึกษาที่ 1 หากนักศึกษาต้องการแก้ไขต้องทำการแก้ไขในปีการศึกษาถัดไป

4. ความประสงค์ขอกู้

- ค่าเล่าเรียน
- ค่าใช้จ่ายที่เกี่ยวข้องกับการศึกษา
- ค่าครองชีพ

5. เจือินไซในการโอนเงินผ่านบัญชีธนาคาร

- ธนาคารกรุงไทย จำกัด (มหาชน)
 - ท่านประสงค์จะทำสัญญาแบบทั่วไป
 - ท่านประสงค์จะทำสัญญาตามหลักศาสนาอิสลาม
- ธนาคารอิสลามแห่งประเทศไทย เลขที่บัญชี
 - ท่านต้องทำสัญญาตามหลักศาสนาอิสลาม

6. รับเงื่อนไขทำสัญญาตามหลักศาสนาอิสลาม

ข้อ 7 ยืนยันข้อมูล เมื่อกรอกข้อมูลครบถ้วนแล้ว คลิกยอมรับ และบันทึกแบบ

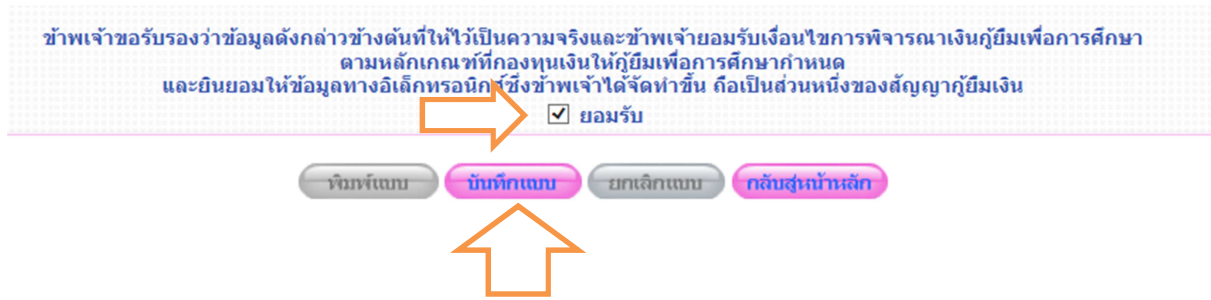

7. ระบบขึ้นคำว่าโปรดติดต่อกับทางสถานศึกษาของท่าน เพื่อสถานศึกษาจะได้ดำเนินการขั้นตอนต่อไป เมื่อขึ้นข้อความนี้แสดงว่ายืนยันกู้ยืมผ่านระบบ e-studentloan เรียบร้อยแล้ว ให้คลิก ok

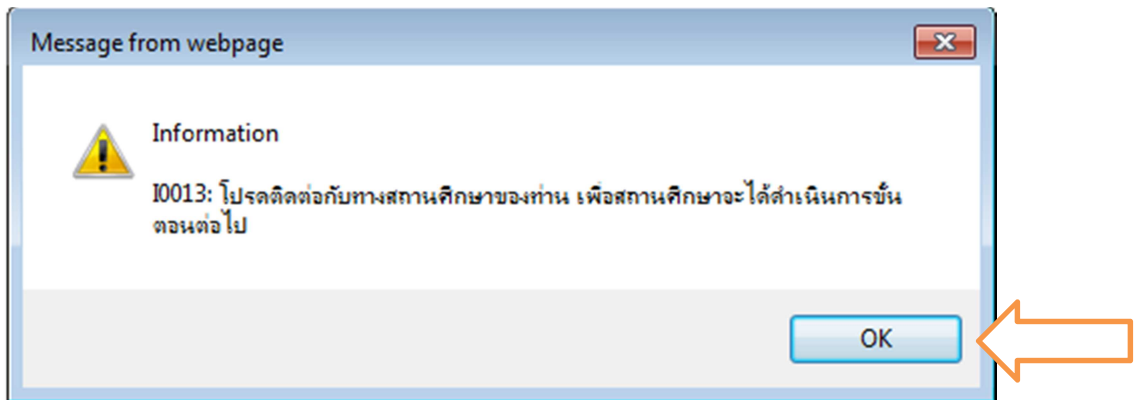

8. เมื่อคลิก ok ระบบขึ้นคำว่า พิมพ์แบบ ให้คลิก พิมพ์แบบ



9. ระบบขึ้นวิธีการตั้งค่าในการพิมพ์แบบคำยืนยันของกู้ยืม คลิก ok

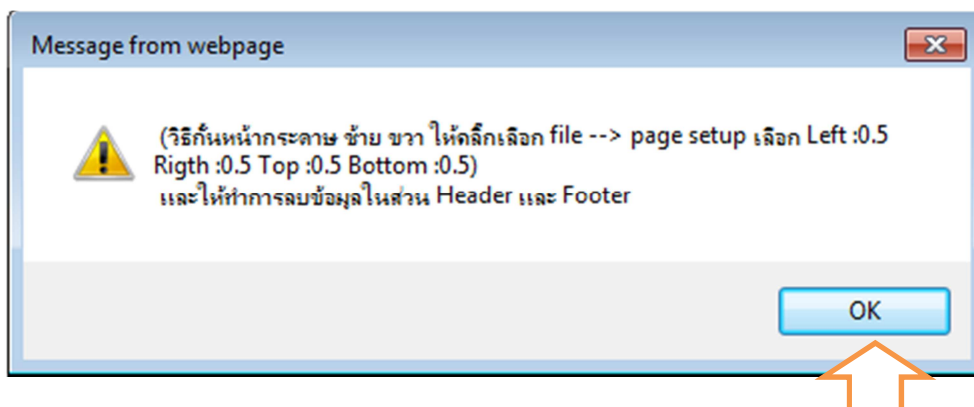

10. หน้าจอขึ้นแบบคำยืนยันมาเต็มรูปแบบ คลิกปุ่มเพื่อ ไปที่ Print เลือก Print preview...

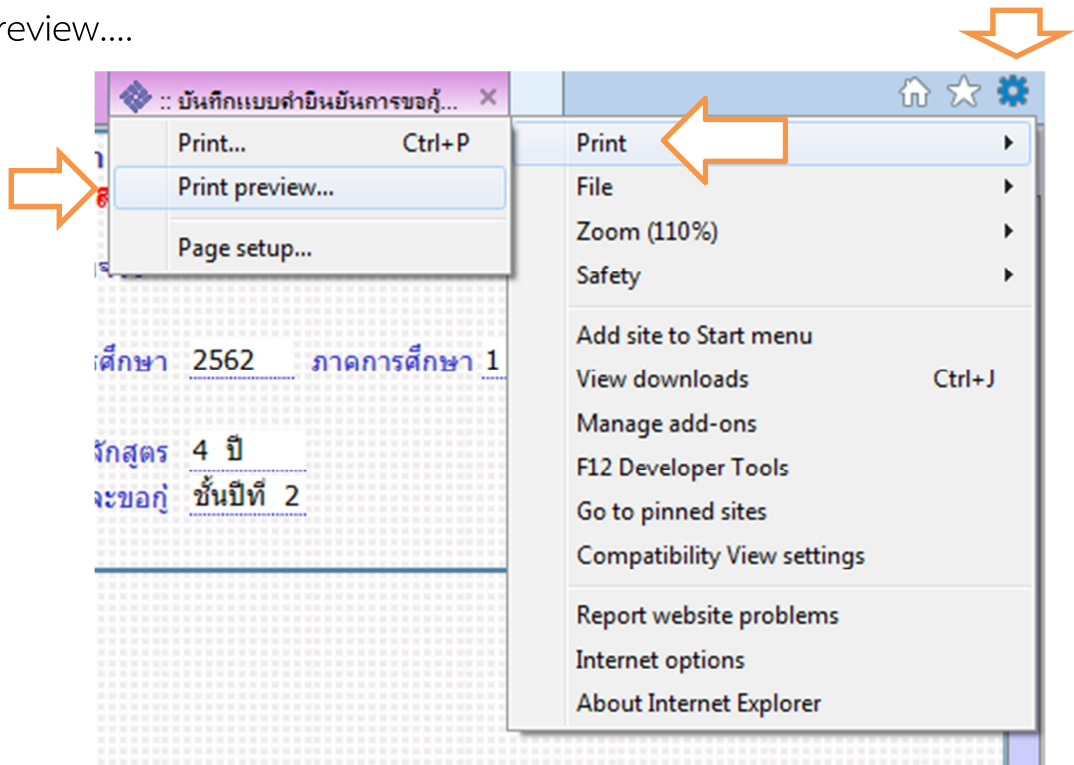

11. ตั้งค่าหน้ากระดาษ ด้านซ้ายของกระดาษ (Left) ด้านขวาของกระดาษ(Right) ด้านบนของกระดาษ (Top) ด้านล่างของกระดาษ (Bottom) เป็น 0 และหัวเว็บ (Header) ท้ายเว็บ (Footer) ใส Empty คลิก ok

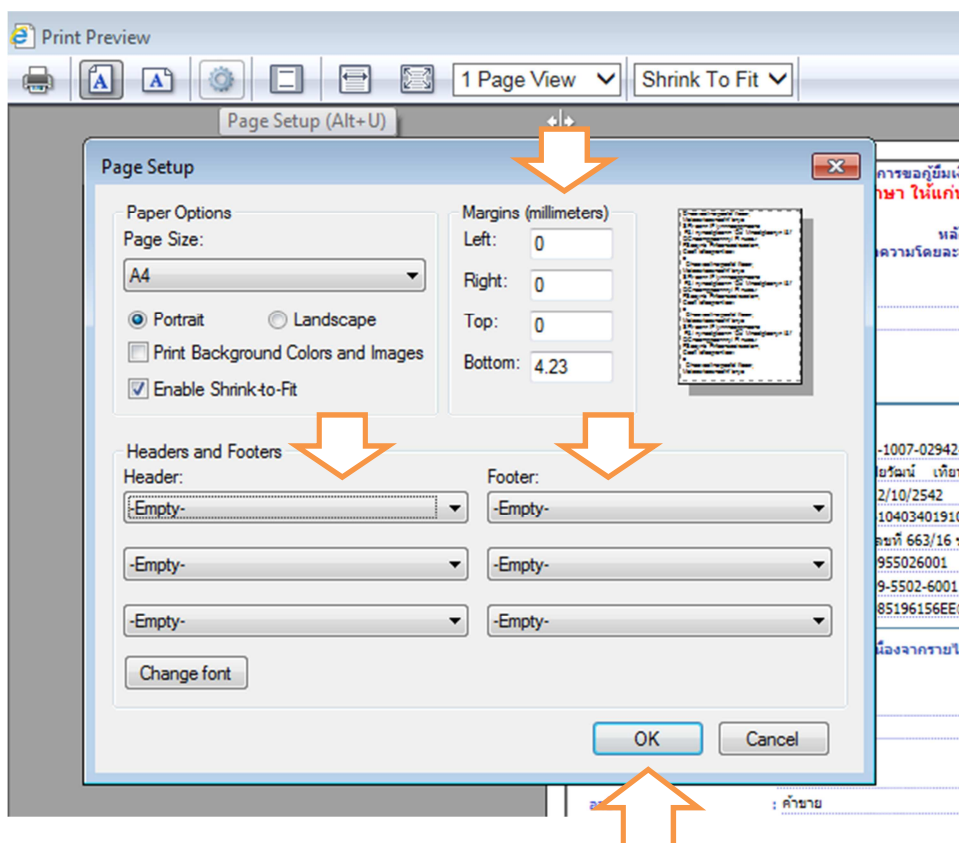

12. ตั้งค่าแล้ว ต้องการพิมพ์ หรือ save เป็น pdf หรือ jpg ไว้ ไปที่รูปเครื่องพิมพ์

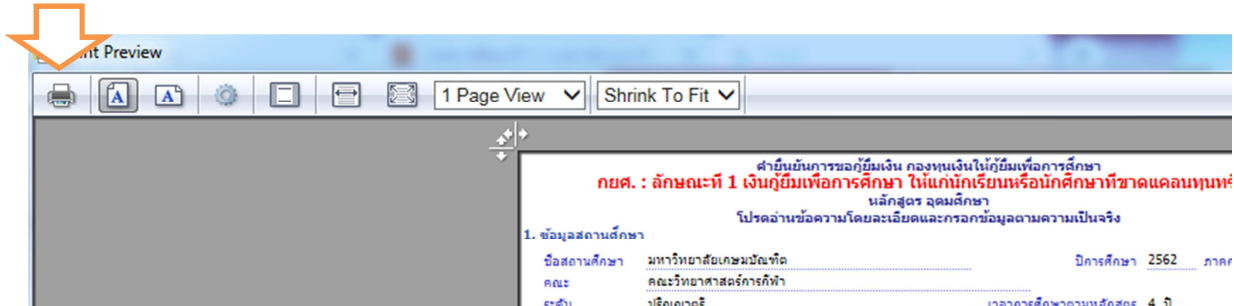

13. กรณีต้องการพิมพ์ออกมาเลือกเครื่องพิมพ์ที่ต่อกับเครื่องคอมพิวเตอร์เครื่องนั้น
กรณีต้องการ save เป็น pdf หรือ jpg ให้เลือกเครื่อง PDF ...
ทั้ง 2 กรณีเลือกแล้วกด Print

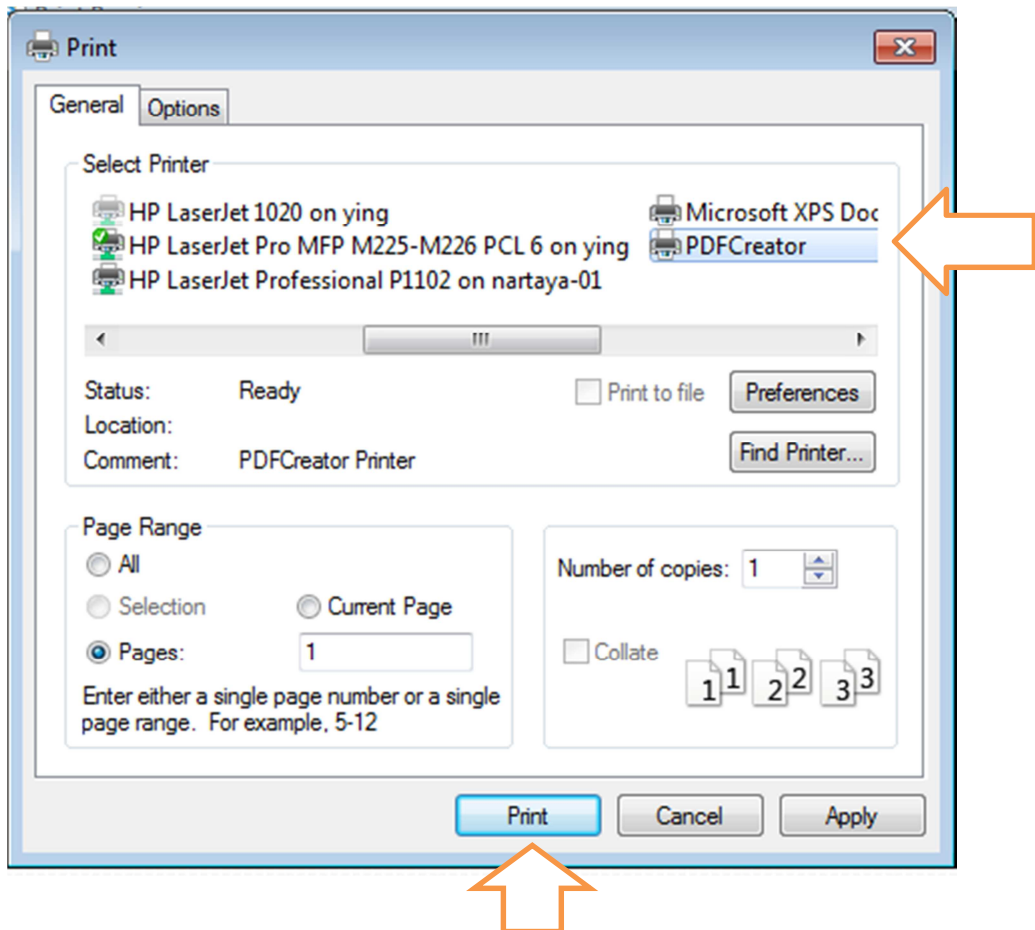

14. พิมพ์ออกมาจำนวน 1 แผ่น ตรวจสอบความถูกต้องของข้อมูลให้เรียบร้อย แล้วลงชื่อด้วยปากกาสีน้ำเงิน ไม่มีคำนำหน้านาม นำส่งในวันเซ็นแบบยื่นยันของภาคการศึกษานั้น ๆ

คำยืนยันการขอกู้ยืมเงิน กองทุนเงินให้กู้ยืมเพื่อการศึกษา
กยศ. : ลักษณะที่ 1 เงินกู้ยืมเพื่อการศึกษา ให้แก่นักเรียนหรือนักศึกษาที่ขาดแคลนทุนทรัพย์
 นิสิต/ครู อุดมศึกษา

โปรดอ่านข้อความโดยละเอียดและกรอกข้อมูลตามความเป็นจริง

1. ข้อมูลสถานศึกษา

ชื่อสถานศึกษา	มหาวิทยาลัยเกษมบัณฑิต	ปีการศึกษา	2562	ภาคการศึกษา	2
คณะ	คณะวิทยาศาสตร์การกีฬา				
ระดับ	ปริญญาตรี	เวลาการศึกษาตามหลักสูตร	4 ปี		
การเรียนการสอน	โครงการปกติ	ชั้นปีที่ท่านจะขอกู้	ชั้นปีที่ 2		
ประวัติการกู้ยืมระดับ อุดมศึกษา	1 ครั้ง				

2. ข้อมูลบุคคล

(2.1) เลขประจำตัวประชาชน : _____

(2.2) ชื่อ - สกุล : _____

(2.3) วันเดือนปีเกิด : 04/03/2542

(2.4) รหัสนักศึกษา : _____

(2.5) ที่อยู่ตามทะเบียนบ้าน : เลขที่ 6111, ศรีนครินทร์ แขวง พัฒนาการ เขต สวนหลวง จังหวัด กรุงเทพมหานคร 10250

(2.6) เบอร์โทรศัพท์ที่สามารถติดต่อได้ : _____

(2.7) เบอร์โทรศัพท์มือถือ : _____

(2.8) E-mail Address : _____

3. ข้อมูลบิดา มารดา หรือผู้ปกครอง

(3.1) เบอร์โทรศัพท์บ้านของ บิดา/มารดา/ผู้ปกครอง : _____

(3.2) เบอร์โทรศัพท์มือถือของ บิดา/มารดา/ผู้ปกครอง : _____

4. ความประสงค์ขอกู้

ค่าเล่าเรียน

ค่าใช้จ่ายที่เกี่ยวข้องกับการศึกษา

ค่าครองชีพ

5. เงินโอนในการโอนเงินผ่านบัญชีธนาคาร

ธนาคารอิสลามแห่งประเทศไทย เลขที่บัญชี 0721070515

ท่านต้องทำสัญญาตามหลักศาสนาอิสลาม

6. รับเงื่อนไขทำสัญญาตามหลักศาสนาอิสลาม

7. คำยืนยัน

ข้าพเจ้าขอรับรองว่าข้อมูลดังกล่าวข้างต้นที่ให้ไว้เป็นความจริงและข้าพเจ้ายอมรับเงื่อนไขการพิจารณาเงินกู้ยืมเพื่อการศึกษา ตามหลักเกณฑ์ของกองทุนเงินให้กู้ยืมเพื่อการศึกษาที่กำหนด และยินยอมให้ข้อมูลทางอิเล็กทรอนิกส์ซึ่งข้าพเจ้าได้จัดทำขึ้น ถือเป็นส่วนหนึ่งของสัญญากู้ยืมเงิน

ยอมรับ

ผู้ขอกู้ยืม _____
 (นายออมทรัพย์ ฅ - เกษม)
 วันที่ 2 / กันยายน / 2562

15. เมื่อดำเนินการเรียบร้อยแล้วให้ออกจากระบบทุกครั้ง โดยคลิกกลับสู่หน้าหลัก คลิกออกจากระบบ

สถานะผู้กู้

ข้อมูลผู้กู้ยืม

ตรวจสอบการโอนเงิน

เปลี่ยนอีเมลแอดเดรส

เปลี่ยนเบอร์โทรศัพท์

เปลี่ยนรหัส PIN Code

เปลี่ยนรหัสผ่าน

ออกจากระบบ