

## ขั้นตอนการยื่นกู้ยืม

### กู้ยืมลักษณะที่ 2 (กรอ.เต็ม) ภาคการศึกษาที่ 2

1. เข้าสู่ระบบ [www.studentloan.or.th](http://www.studentloan.or.th) เลือกระบบ e-studentloan (กรณีไม่มีแถบด้านบนให้คลิกมุมขวามือเส้น 3 เส้น เลือกนักเรียน/นักศึกษา คลิกผู้มีรหัสผ่านแล้ว

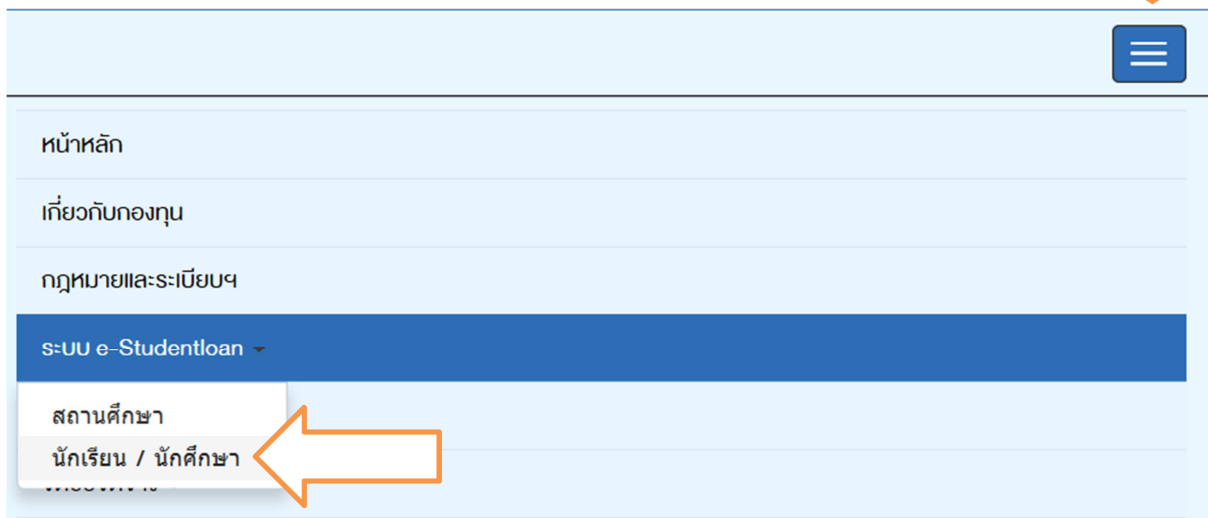

**ยินดีต้อนรับสู่ระบบ e-Studentloan สำหรับผู้กู้ กยศ. และ กรอ.**

กองทุนเงินให้กู้ยืมเพื่อการศึกษา มุ่งสร้างโอกาสทางการศึกษาโดยสนับสนุนค่าเล่าเรียน ค่าใช้จ่ายที่เกี่ยวข้องกับการศึกษา และ ค่าครองชีพ แก่นักเรียน นักศึกษาที่มีความจำเป็นตั้งแต่ระดับมัธยมศึกษาสามัญและสายอาชีพ อาชีวศึกษา และอุดมศึกษา โดยไม่คิดดอกเบี้ยระหว่างศึกษาอยู่ และต้องชำระเงินคืนหลังจากจบการศึกษาแล้ว 2 ปี โดยกองทุนฯ จะคิดอัตราดอกเบี้ยร้อยละ 1 ต่อปี ระยะเวลาผ่อนชำระคืนทั้งสิ้นไม่เกิน 15 ปี

**กยศ. : ลักษณะที่ 1** เงินกู้ยืมเพื่อการศึกษา ให้แก่นักเรียนหรือนักศึกษาที่ขาดแคลนทุนทรัพย์  
**กรอ. : ลักษณะที่ 2** เงินกู้ยืมเพื่อการศึกษา ให้แก่นักเรียนหรือนักศึกษาที่ศึกษาในสาขาวิชาที่เป็นความต้องการหลักฯ

**:คำแนะนำ:**

**ระบบ e-Studentloan มีมาตรการเพื่อป้องกันข้อมูลส่วนบุคคลจึงขอให้ท่านได้ศึกษาและปฏิบัติตามขั้นตอนตามลำดับ**

- ท่านต้องลงทะเบียนและรับรหัสผ่านในการเข้าสู่ระบบ
- ท่านต้องให้ข้อมูลบุคคลที่เป็นความจริงตรงกับข้อมูลที่สำนักงานทะเบียนราษฎร ระบบจะตรวจสอบข้อมูลบุคคลของท่านกับสำนักงานทะเบียนราษฎรหากไม่ตรงกับท่านจะไม่สามารถยื่นคำขอกู้ผ่านระบบได้
- ท่านควรเป็นผู้ทำรายการทุกขั้นตอนด้วยตัวเอง และ รักษารหัสผ่านในการเข้าสู่ระบบไว้เป็นความลับเพื่อป้องกันการแอบอ้างการเข้าสู่ระบบ
- ท่านควรรักษาโปรแกรม Internet Explorer Version 8, 10 และ 11 เท่านั้น ในการเข้าสู่ระบบ
- การตั้งค่าเพิ่มเติมสำหรับผู้ใช้ [Internet Explorer Version 10 และ 11](#)
- ท่านต้องมี E-mail ที่เป็นของตนเองเพื่อใช้ในการแจ้งเตือนทะเบียนเชอร์รหัสผ่าน และขึ้นเคอเน็ความประสงค์ขอกู้เงิน



\* ผู้ขอู้ที่ได้รับรหัสผ่านแล้ว ให้กดปุ่ม "ผู้มีรหัสผ่านแล้ว" เพื่อทำการ Login เข้าสู่ระบบ

2. บันทึกเลขประจำตัวประชาชน และรหัสผ่าน คลิกเข้าสู่ระบบ

 **โปรด Login เข้าสู่ระบบ กยศ. และ กรอ.**

เลขประจำตัวประชาชน : \*  13 หลัก

รหัสผ่าน : \*

**กยศ. : ลักษณะที่ 1** เงินกู้ยืมเพื่อการศึกษา ให้แก่นักเรียนหรือนักศึกษาที่ขาดแคลนทุนทรัพย์  
**กรอ. : ลักษณะที่ 2** เงินกู้ยืมเพื่อการศึกษา ให้แก่นักเรียนหรือนักศึกษาที่ศึกษาในสาขาวิชาที่เป็นความต้องการหลักฯ

3. เลือกปีการศึกษาที่ต้องการยื่นกู้ เช่นต้องการยื่นกู้ภาคการศึกษาที่ 2/2563  
 ให้เลือกปีการศึกษา 2563 ภาคเรียนที่ 2

:: แสดงความประสงค์ขอกู้ยืมเงิน

**กยศ. : ลักษณะที่ 1** เงินกู้ยืมเพื่อการศึกษา ให้แก่นักเรียนหรือนักศึกษาที่ข  
 หรือ **กรอ. : ลักษณะที่ 2** เงินกู้ยืมเพื่อการศึกษา ให้แก่นักเรียนหรือนักศึกษาที่ค

**โปรดอ่านข้อความให้เข้าใจก่อนดำเนินการ**

ให้นักเรียน / นักศึกษา คลิกเลือกปีการศึกษาและภาคเรียนที่ประสงค์จะทำรายการ

ซึ่งท่านจะต้องดำเนินการภายในระยะเวลาที่กองทุนฯ กำหนด มิเช่นนั้นท่านจะไม่สามารถทำรายการได้



:: **โปรดเลือก ปีการศึกษาและภาคการศึกษา**

**COOLU** ปีการศึกษา 2563 ภาคเรียนที่ 1

ปีการศึกษา 2563 ภาคเรียนที่ 2

4. ใส่รหัส PIN CODE ที่เคยตั้งไว้ ใช้เมาส์คลิกช่องรหัส PIN CODE ตัวเลขจะขึ้นมา และให้ใช้เมาส์คลิกตัวเลข ใส่เสร็จแล้ว คลิกยืนยันข้อมูล

กรณาระบุรหัส PIN Code

รหัส PIN Code

โปรดตรวจสอบความถูกต้องของข้อมูล ก่อนยืนยันการลงทะเบียน

ยกเลิก
ยืนยันข้อมูล
ลืมหรหัส PIN Code



5. เลือกด้านบน แบบคำยืนยันขอกู้ยืมเงิน

:: แสดงความประสงค์ขอรับทุน **กรอ. : ลักษณะที่ 2 เงินกู้ยืมเพื่อการศึกษา** ให้แก่นักเรียน **ศึกษาที่ศึกษาในสาขาวิชาที่เป็นความต้องการหลัก**

ปีการศึกษา 2563 ภาคเรียนที่ 2

โปรดเลือกแบบคำยืนยันขอกู้เงิน



แบบคำยืนยันขอยืมกู้เงิน



\* ให้คลิกข้อความ "แบบคำยืนยันขอกู้ยืมเงิน" เพื่อกรอกข้อมูลตามแบบคำยืนยันขอกู้ยืมเงิน

6. หน้าให้กรอกคำยืนยันการขอกู้ยืมเงินปรากฏขึ้นมา กรอกข้อมูลที่เป็นปัจจุบันที่สุด

### ข้อ 1 ข้อมูลสถานศึกษา

คำยืนยันการขอกู้ยืมเงิน กองทุนเงินให้กู้ยืมเพื่อการศึกษา  
**กรอ. : ลักษณะที่ 2 เงินกู้ยืมเพื่อการศึกษา ให้แก่นักเรียนหรือนักศึกษาที่ศึกษาในสาขาวิชาที่เป็นความต้องการหลัก  
 หลักสูตร อุดมศึกษา**  
 โปรดอ่านข้อความโดยละเอียดและกรอกข้อมูลตามความเป็นจริง

1. ข้อมูลสถานศึกษา

ชื่อสถานศึกษา  ปีการศึกษา 2563 ภาคเรียนที่ 2

ระดับ \*  อนุปริญญา ปริญญาตรี ปริญญาโท ปริญญาเอก

เวลาการศึกษาตามหลักสูตร\*  1  2  3  4  5  6

การเรียนการสอน \*  โครงการปกติ  โครงการพิเศษ  กรณีไม่พบคณะที่ต้องการ และกรุณาติดต่อสถานศึกษาเพื่อเพิ่มเติม

ชั้นปีที่ท่านจะขอกู้ \*  1  2  3  4  5  6

ประวัติการกู้ยืมระดับ อุดมศึกษา 1 ปี

ข้อมูลที่ระบบขึ้นให้ คือ

- ชื่อสถานศึกษา มหาวิทยาลัยเกษมบัณฑิต
- ระดับ ปริญญาตรี
- ชั้นปีจะขึ้นให้เหมือนกับที่เลือกไว้ในภาคเรียนที่ 1
- ปีการศึกษา 2563 ภาคการศึกษา 2

ข้อมูลที่ต้องบันทึกเพิ่ม คือ

- เวลาการศึกษาตามหลักสูตร ดูจากตัวเลขรหัสนักศึกษาตัวที่ 7 เลือกดังนี้

รหัสนักศึกษาตัวที่ 7 เป็นเลข	ใส่ในระบบ ช่องหลักสูตร เลือก
2	4
4	4
6	3

- การเรียนการสอน เลือกโครงการปกติ
- ชั้นปีที่ท่านจะขอกู้ ดูจากรหัสนักศึกษา 2 ตัวหน้า นับจนถึงปีปัจจุบันที่ขอกู้ยืม ตัวอย่างคือ 620101422334 จะขอกู้ปี 2563 ให้นำ 62,63 เป็นเลือกชั้นปีที่ 2 เป็นต้น

- คณะ คลินิกเลือกคณะ จะมีคณะมาให้เลือก ดูจากรหัสนักศึกษาตัวที่ 3 - 4 ดังนี้

รหัสนักศึกษาตัวที่ 3-4 เป็นเลข	เลือกคณะ
01 และ 51	คณะบริหารธุรกิจ
02	คณะนิติศาสตร์
03	คณะนิเทศศาสตร์
04	คณะวิศวกรรมศาสตร์
05	คณะสถาปัตยกรรมศาสตร์
06 และ 56	คณะศิลปศาสตร์
07	คณะวิทยาศาสตร์และเทคโนโลยี
08	คณะจิตวิทยา
09	คณะวิทยาศาสตร์การกีฬา
10	คณะพยาบาลศาสตร์
61 และ 65	สถาบันพัฒนาบุคลากรการบิน

## ข้อ 2 ข้อมูลบุคคล

2. ข้อมูลบุคคล	
(2.1) เลขประจำตัวประชาชน	: ██████████
(2.2) ชื่อ	: ██████████
(2.3) สกุล	: ██████████
(2.4) วันเดือนปีเกิด	: 15/11/2543
(2.5) รหัสนักศึกษา	: *
(2.6) ที่อยู่ตามทะเบียนบ้าน	: เลขที่ ██████████ ถนนแจ้ง อำเภอ กระสัง จังหวัดบุรีรัมย์ 31160
(2.7) เบอร์โทรศัพท์ที่สามารถติดต่อได้	: *
(2.8) เบอร์โทรศัพท์มือถือ	: *
(2.9) E-mail Address	: *

ข้อมูลที่ระบบขึ้นให้ คือ

- เลขประจำตัวประชาชน
- ชื่อ – สกุล หากมีการเปลี่ยนแปลงโทรติดต่อ กยศ. 02-016-4888 เพื่อแก้ไขก่อนจึงดำเนินการยื่นต่อไปได้
- วันเดือนปีเกิด
- ที่อยู่ตามทะเบียนบ้าน หากมีการเปลี่ยนแปลงโทรติดต่อ กยศ. 02-016-4888 เพื่อแก้ไขก่อนจึงดำเนินการยื่นต่อไปได้

ข้อมูลที่ต้องบันทึกเพิ่ม คือ

- รหัสนักศึกษา ใส่ รหัสนักศึกษาปัจจุบัน ของเกษมบัณฑิต ไม่ใส่ขีด
- เบอร์โทรศัพท์ที่สามารถติดต่อได้ ใส่ เบอร์โทรศัพท์ที่ติดต่อได้ ไม่ใส่ขีด
- เบอร์โทรศัพท์มือถือ ใส่เบอร์โทรศัพท์ที่ติดต่อได้ไม่ใส่ขีด พอคคลิกไปช่องอื่นขีดจะขึ้นมาเองไม่ต้องแก้ไขใด ๆ
- E-mail Address ใส่ E-mail ที่นักศึกษาใช้ปัจจุบัน แนะนำใช้ของ gmail

ข้อ 3 ข้อมูลบิดา มารดา หรือผู้ปกครอง ใส่เบอร์โทรศัพท์ของบิดา ในข้อ 3.1 และ มารดา ในข้อ 3.2 กรณีอยู่กับคนใดคนหนึ่ง ใส่คนเดียวอีกคนให้ใส่ -

### 3. ข้อมูลบิดา มารดา หรือผู้ปกครอง

(3.1) เบอร์โทรศัพท์บ้านของ บิดา/มารดา/ผู้ปกครอง

: \*

(3.2) เบอร์โทรศัพท์มือถือของ บิดา/มารดา/ผู้ปกครอง

: \*



ข้อ 4 –ข้อ 6 ไม่สามารถแก้ไขใด ๆ ได้เนื่องจากเป็นการบันทึกมาตั้งแต่ภาค การศึกษาที่ 1 หากนักศึกษาต้องการแก้ไขต้องทำการแก้ไขในปีการศึกษาถัดไป

### 4. ความประสงค์ขอกู้

- ค่าเล่าเรียน
- ค่าใช้จ่ายที่เกี่ยวข้องกับการศึกษา
- ค่าครองชีพ

### 5. เงื่อนไขในการโอนเงินผ่านบัญชีธนาคาร

- ธนาคารกรุงไทย จำกัด (มหาชน) เลขที่บัญชี 
  - ท่านประสงค์จะทำสัญญาแบบทั่วไป
  - ท่านประสงค์จะทำสัญญาตามหลักศาสนาอิสลาม
- ธนาคารอิสลามแห่งประเทศไทย
  - ท่านต้องทำสัญญาตามหลักศาสนาอิสลาม

### 6. รับเงื่อนไขทำสัญญาตามหลักศาสนาอิสลาม

ข้อ 7 ยืนยันข้อมูล เมื่อกรอกข้อมูลครบถ้วนแล้ว คลิกยอมรับ และบันทึกแบบ

ข้าพเจ้าขอรับรองว่าข้อมูลดังกล่าวข้างต้นที่ให้ไว้เป็นความจริงและข้าพเจ้ายอมรับเงื่อนไขการพิจารณาเงินกู้ยืมเพื่อการศึกษา ตามหลักเกณฑ์ที่กองทุนเงินให้กู้ยืมเพื่อการศึกษา กำหนด

และยินยอมให้ข้อมูลทางอิเล็กทรอนิกส์ซึ่งข้าพเจ้าได้จัดทำขึ้น ถือเป็นส่วนหนึ่งของสัญญากู้ยืมเงิน

ยอมรับ



พิมพ์แบบ   บันทึกแบบ   ยกเลิกแบบ   กลับสู่หน้าหลัก



7. ระบบขึ้นคำว่าโปรดติดต่อกับทางสถานศึกษาของท่าน เพื่อสถานศึกษาจะได้ดำเนินการขั้นตอนต่อไป เมื่อขึ้นข้อความนี้แสดงว่ายืนยันกู้ยืมผ่านระบบ e-studentloan เรียบร้อยแล้ว ให้คลิก ok

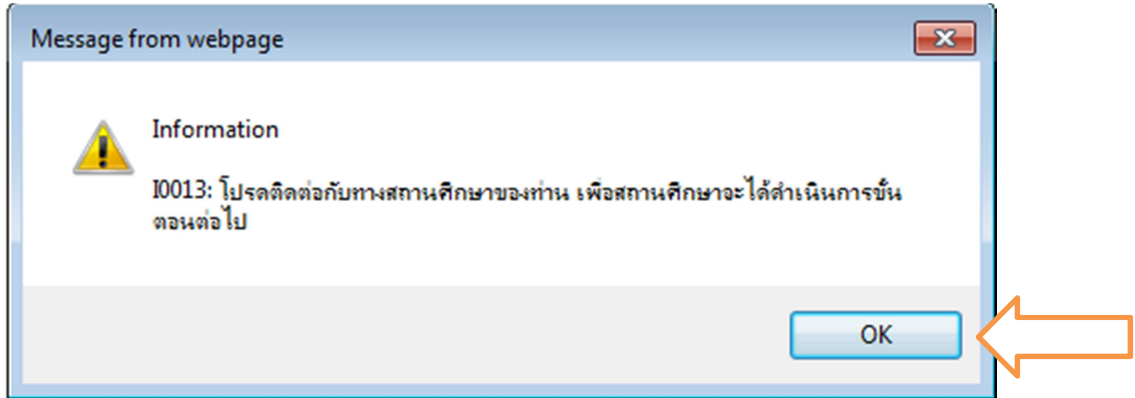

8. เมื่อคลิก ok ระบบขึ้นคำว่า พิมพ์แบบ ให้คลิก พิมพ์แบบ



9. ระบบขึ้นวิธีการตั้งค่าในการพิมพ์แบบคำยืนยันขอกู้ยืม คลิก ok

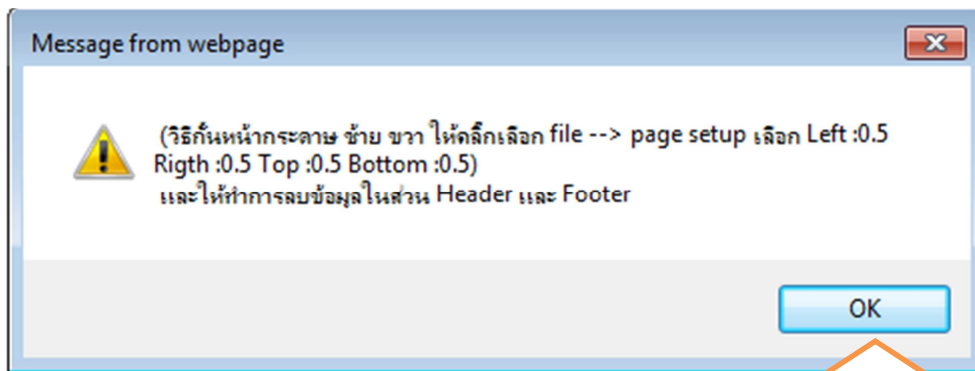

10. หน้าจอขึ้นแบบคำยืนยันมาเต็มรูปแบบ คลิกรูปเฟือง ไปที่ Print เลือก Print preview....

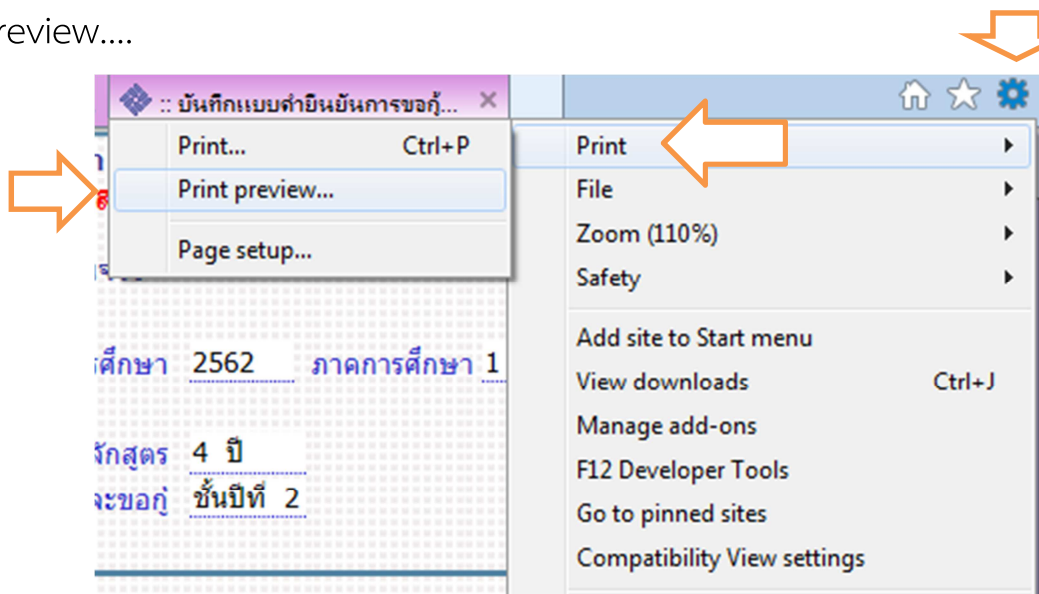



11. ตั้งค่าหน้ากระดาษ ด้านซ้ายของกระดาษ (Left) ด้านขวาของกระดาษ(Right) ด้านบนของกระดาษ (Top) ด้านล่างของกระดาษ (Bottom) เป็น 0 และหัวเว็บ (Header) ท้ายเว็บ (Footer) ใส่ Empty คลิก ok

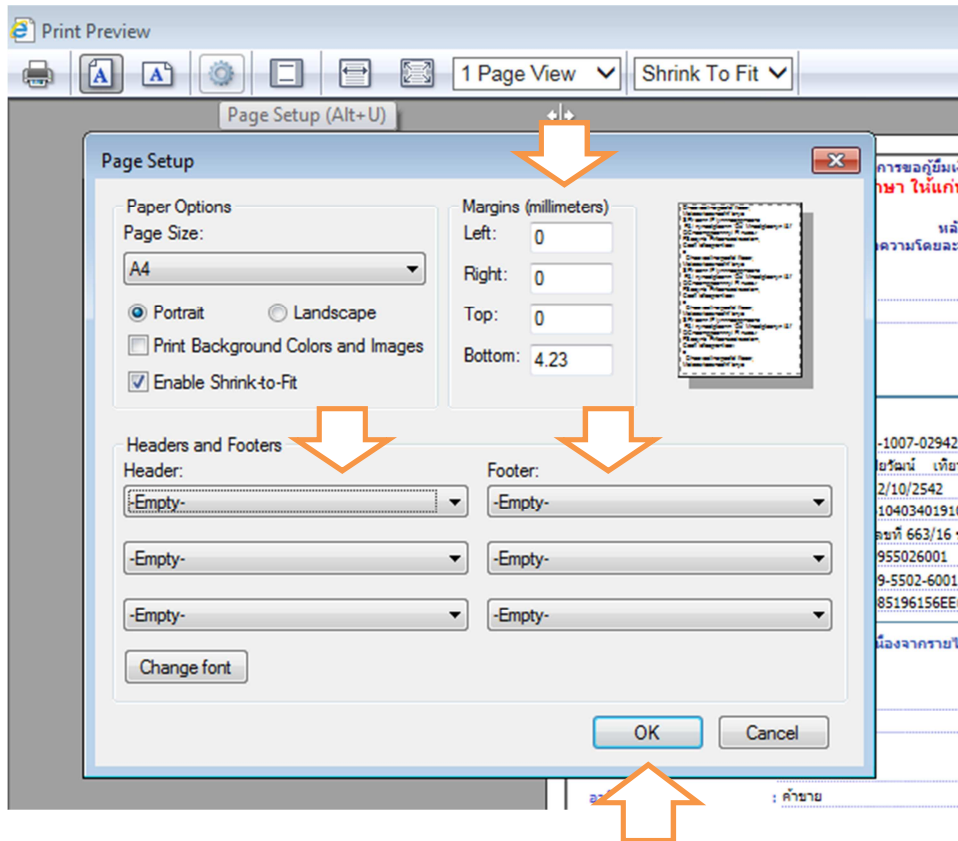

12. ตั้งค่าแล้ว ต้องการพิมพ์ หรือ save เป็น pdf หรือ jpg ไว้ ไปที่รูปเครื่องพิมพ์

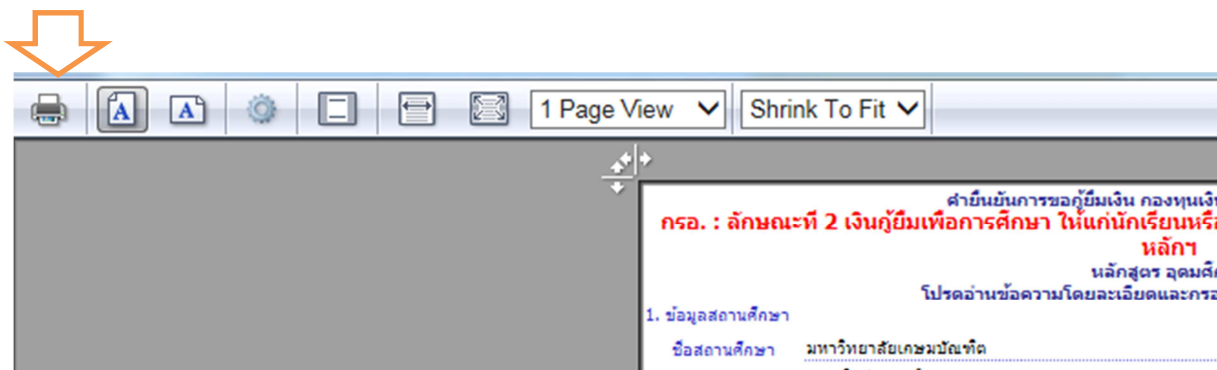

13. กรณีต้องการพิมพ์ออกมาเลือกเครื่องพิมพ์ที่ต่อกับเครื่องคอมพิวเตอร์เครื่องนั้น  
กรณีต้องการ save เป็น pdf หรือ jpg ให้เลือกเครื่อง PDF ...  
ทั้ง 2 กรณีเลือกแล้วกด Print

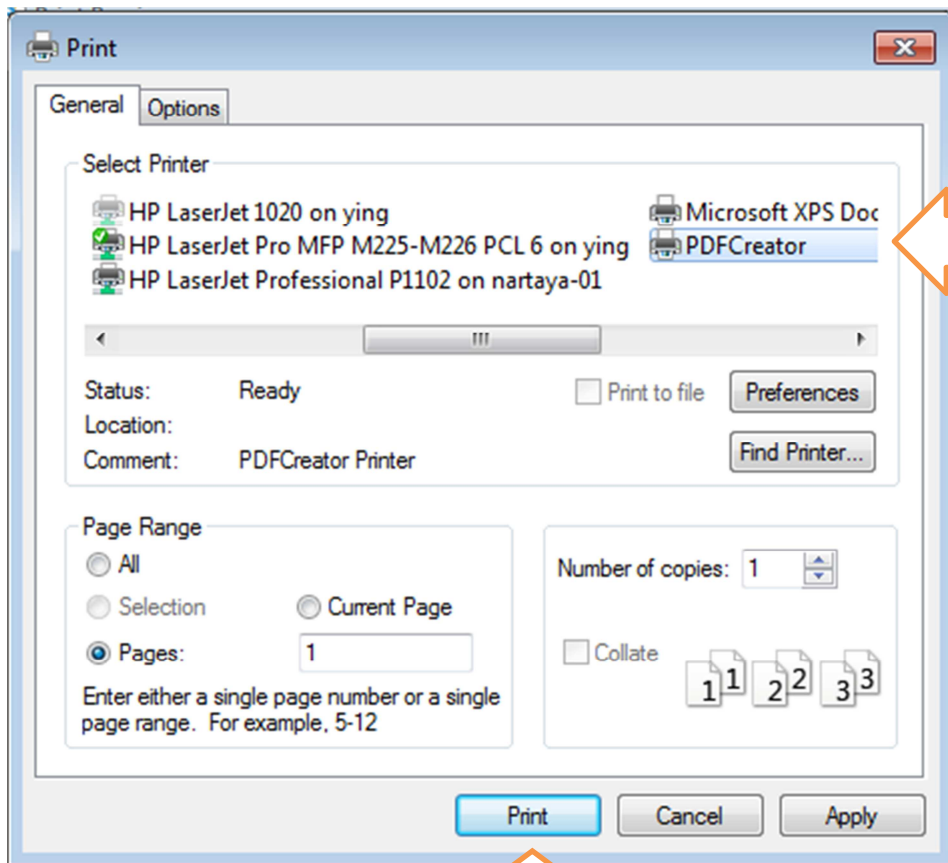

14. พิมพ์ออกมาจำนวน 1 แผ่น ตรวจสอบความถูกต้องของข้อมูลให้เรียบร้อย แล้วลงชื่อด้วยปากกาสีน้ำเงิน ไม่มีคำนำหน้านาม นำส่งในวันเซ็นแบบยื่นยันของภาคการศึกษานั้น ๆ

**คำยืนยันการขอกู้ยืมเงิน กองทุนเงินกู้ยืมเพื่อการศึกษา**  
**กรอ. : ลักษณะที่ 2 เงินกู้ยืมเพื่อการศึกษา ในแก่นักเรียนหรือนักศึกษาที่ศึกษาในสาขาวิชาที่เป็นความต้องการ**  
**หลักา**  
**หลักสูตร อุดมศึกษา**  
**โปรดอ่านข้อความโดยละเอียดและกรอกข้อมูลตามความเป็นจริง**

1. ข้อมูลสถานศึกษา

ชื่อสถานศึกษา	มหาวิทยาลัยเกษมบัณฑิต	ปีการศึกษา	2562	ภาคการศึกษา	2
คณะ	คณะศิลปศาสตร์				
ระดับ	ปริญญาตรี	เวลาการศึกษาตามหลักสูตร	4 ปี		
การเรียนการสอน	โครงการปกติ	ชั้นปีที่ท่านจะขอกู้	ชั้นปีที่ 1		
ประวัติการกู้ยืมระดับ อุดมศึกษา	1 ครั้ง				

2. ข้อมูลบุคคล

(2.1) เลขประจำตัวประชาชน	:	.....
(2.2) ชื่อ - สกุล	:	.....
(2.3) วันเดือนปีเกิด	:	.....
(2.4) รหัสนักศึกษา	:	.....
(2.5) ที่อยู่ตามทะเบียนบ้าน	:	เลขที่ 186 หมู่..... อองเต็ง อำเภอกระสัง จังหวัดบุรีรัมย์ 31160
(2.6) เบอร์โทรศัพท์ที่สามารถติดต่อได้	:	.....
(2.7) เบอร์โทรศัพท์มือถือ	:	.....
(2.8) E-mail Address	:	.....

3. ข้อมูลบิดา มารดา หรือผู้ปกครอง

(3.1) เบอร์โทรศัพท์บ้านของ บิดา/มารดา/ผู้ปกครอง	:	.....
(3.2) เบอร์โทรศัพท์มือถือของ บิดา/มารดา/ผู้ปกครอง	:	.....

4. ความประสงค์ขอกู้

ค่าเล่าเรียน

ค่าใช้จ่ายที่เกี่ยวข้องกับการศึกษา

ค่าครองชีพ

5. เงินใช้ในการร่อนเงินผ่านบัญชีธนาคาร

ธนาคารกรุงไทย จำกัด (มหาชน) เลขที่บัญชี 5940226523

หน่วยงานที่จะทำสัญญาแบบทวีไป

6. รับเงินใช้ทำสัญญาตามหลักศาสนาสถาบัน

7. คำยืนยัน

ข้าพเจ้าขอรับรองว่าข้อมูลดังกล่าวข้างต้นที่ให้ไว้เป็นความจริงและข้าพเจ้ายอมรับเงื่อนไขการพิจารณาเงินกู้ยืมเพื่อการศึกษาตามหลักเกณฑ์ของกองทุนเงินกู้ยืมเพื่อการศึกษา กำหนด และยินยอมให้ข้อมูลทางอิเล็กทรอนิกส์ซึ่งข้าพเจ้าได้จัดทำขึ้น ถือเป็นส่วนหนึ่งของสัญญากู้ยืมเงิน

ยอมรับ

ผู้ขอกู้ยืม \_\_\_\_\_  
 ( นายกิตติศักดิ์ รัตนกลาง )  
 วันที่ 2 / กันยายน / 2562

15. เมื่อดำเนินการเรียบร้อยแล้วให้ออกจากระบบทุกครั้ง โดยคลิกกลับสู่หน้าหลัก คลิกออกจากระบบ

สถานะผู้กู้

ข้อมูลผู้กู้ยืม

ตรวจสอบการโอนเงิน

เปลี่ยนอีเมลแอคเคส

เปลี่ยนเบอร์โทรศัพท์

เปลี่ยนรหัส PIN Code

เปลี่ยนรหัสผ่าน

ออกจากระบบ

