



กิจกรรม 13 จิตอาสา/จิตสาธารณะ เกี่ยวกับช่วยสร้างขาเทียมเพื่อผู้พิการ สูงสุด 4 ชั่วโมง

ข้าพเจ้า (นาย/นางสาว/อื่น ๆ.....).....เลขที่สัญญา /

มีความประสงค์ขอทำกิจกรรมจิตอาสา/จิตสาธารณะ เกี่ยวกับการบริจาคห้วงจากฝากระป๋องเครื่องดื่มเพื่อช่วยสร้างขาเทียมให้ผู้พิการ
เงื่อนไข สามารถทำกิจกรรมนี้ได้ ไม่จำกัดจำนวนครั้งต่อ 1 ภาคการศึกษา บริจาค 15 ชิ้นได้ชั่วโมงกิจกรรม 1 ชั่วโมง
 บริจาคได้ทั้ง 2วิทยาเขต อาคารเฉลิมพระเกียรติ ชั้น 2 ห้องกองทุนกู้ยืม ทุกวันทำการ

ปฏิบัติกิจกรรม ระหว่างเดือนกรกฎาคม – พฤศจิกายน 2565 เพื่อส่งเข้า Google Classroom และส่งตัวจริงพร้อมแบบเบิกเงิน 2/2565

ข้าพเจ้าได้ทำกิจกรรมจิตอาสา/จิตสาธารณะ ในสถานที่ จังหวัด.....

1. นักศึกษา มีส่วนร่วมในกิจกรรมจิตอาสา/จิตสาธารณะ นี้อย่างไร (บรรยายลักษณะการทำกิจกรรม)

โดยกิจกรรมมีลักษณะดังต่อไปนี้

.....

.....

.....

.....

2. ผู้ที่ได้รับประโยชน์จากการทำกิจกรรมจิตอาสา/จิตสาธารณะ คือใคร และผู้นั้นได้รับประโยชน์อะไรบ้าง

.....

.....

.....

.....

ข้าพเจ้า ขอรับรองว่าเป็นความจริงทุกประการ

ข้าพเจ้า ขอรับรองว่านักศึกษาได้ทำกิจกรรมจริง
 บริจาคจำนวน ชิ้น คิดเป็น ชั่วโมง
 ได้ตามชั่วโมงจริงที่ทำกิจกรรมสูงสุดไม่เกิน 4 ชั่วโมง

ลงชื่อ นักศึกษา
 (.....)

ลงชื่อ ผู้รับรองการทำกิจกรรม
 (.....)

วันที่ เบอร์โทรติดต่อ

วันที่ เบอร์โทรติดต่อ



ตราประทับหน่วยงานที่ทำกิจกรรม กรณีไม่มี
 มีตราประทับ กรุณาแนบบัตรที่แสดงตนว่า
 เป็นเจ้าหน้าที่ที่ปฏิบัติในหน่วยงานนั้น ๆ
 พร้อมรับรองสำเนาถูกต้องของเจ้าของบัตร
 และนักศึกษาถ่ายภาพคู่กับเจ้าของบัตร
 ในขณะที่ทำกิจกรรม

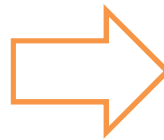

สำหรับประทับตราหน่วยงาน

จิตอาสา หรือ จิตสาธารณะ (public consciousness หรือ Public mind) หมายถึง จิตสำนึกเพื่อส่วนรวม เพราะคำว่า
 “สาธารณะ” คือ สิ่งที่มีได้เป็นของผู้หนึ่งผู้ใด จิตสาธารณะจึงเป็นความรู้สึกถึงการเป็นเจ้าของในสิ่งที่เป็นสาธารณะ ในสิทธิและ
 หน้าที่ที่จะดูแล และ บำรุงรักษาาร่วมกัน

แผนกิจกรรมนี้สามารถถ่ายสำเนาเอกสารได้เพื่อทำกิจกรรมให้ครบ 18 ชั่วโมงใน 1 ภาคการศึกษา

**หากมีข้อสงสัย โปรดติดต่อ กองทุนฯ ม.เกษมบัณฑิต วิทยาเขตพัฒนาการ โทร. 02-320-2777 ต่อ 1420,1455 Fax 02-321-4444 [http:// loan.kbu.ac.th](http://loan.kbu.ac.th)
 ม.เกษมบัณฑิต วิทยาเขตร่มเกล้า โทร. 02-904-2222 ต่อ 2118 Fax 02-904-2200 [http:// loan.kbu.ac.th](http://loan.kbu.ac.th)



กิจกรรม 13 จิตอาสา/จิตสาธารณะ เกี่ยวกับช่วยสร้างขาเทียมให้ผู้พิการ สูงสุด 4 ชั่วโมง

ข้าพเจ้า (นาย/นางสาว/อื่น ๆ.....).....เลขที่สัญญา /

สำหรับติดภาพถ่ายประกอบการพิจารณาของกิจกรรม เกี่ยวกับการบริจาคห่วงจากฝากระป๋องเครื่องดื่มเพื่อช่วยสร้างขาเทียมให้ผู้พิการ
กรุณาติดภาพกิจกรรม ดังนี้

ภาพที่ 1 ภาพห่วงฝากระป๋องทุกห่วงที่นำมาบริจาค คู่กับบัตรนักศึกษาของผู้บริจาค

ภาพที่ 2 ภาพที่นักศึกษาไปถึงสถานที่บริจาค ถ่ายให้เห็นภาพนักศึกษาและอาจารย์ผู้รับบริจาค จำนวน 1 ภาพ

เขียนบรรยายใต้ภาพให้ชัดเจนว่าเป็นภาพการทำกิจกรรมใด

ปฏิบัติกิจกรรม ระหว่างเดือนกรกฎาคม – พฤศจิกายน 2565 เพื่อส่งเข้า Google Classroom และส่งตัวจริงพร้อมแบบเบิกเงิน 2/2565
แผนกิจกรรมนี้สามารถถ่ายสำเนาเอกสารได้เพื่อทำกิจกรรมให้ครบ 18 ชั่วโมงใน 1 ภาคการศึกษา

**หากมีข้อสงสัย โปรดติดต่อ กองทุนฯ ม.เกษมบัณฑิต วิทยาเขตพัฒนาการ โทร. 02-320-2777 ต่อ 1420,1455 Fax 02-321-4444 [http:// loan.kbu.ac.th](http://loan.kbu.ac.th)
ม.เกษมบัณฑิต วิทยาเขตร่มเกล้า โทร. 02-904-2222 ต่อ 2118 Fax 02-904-2200 <http:// loan.kbu.ac.th>

ภาพตัวอย่าง

ภาพที่ 1 ภาพห้วงฝากระป๋องทุกห้วงที่นำมาบริจาค คู่กับบัตรนักศึกษาของผู้บริจาค



ภาพที่ 2 ภาพที่นักศึกษาไปถึงสถานที่บริจาค ถ่ายให้เห็นภาพนักศึกษาและอาจารย์ผู้รับบริจาค จำนวน 1 ภาพ

ติดภาพกรณีส่งหน้าเคาน์เตอร์ห้องกองทุนกู้ยืม

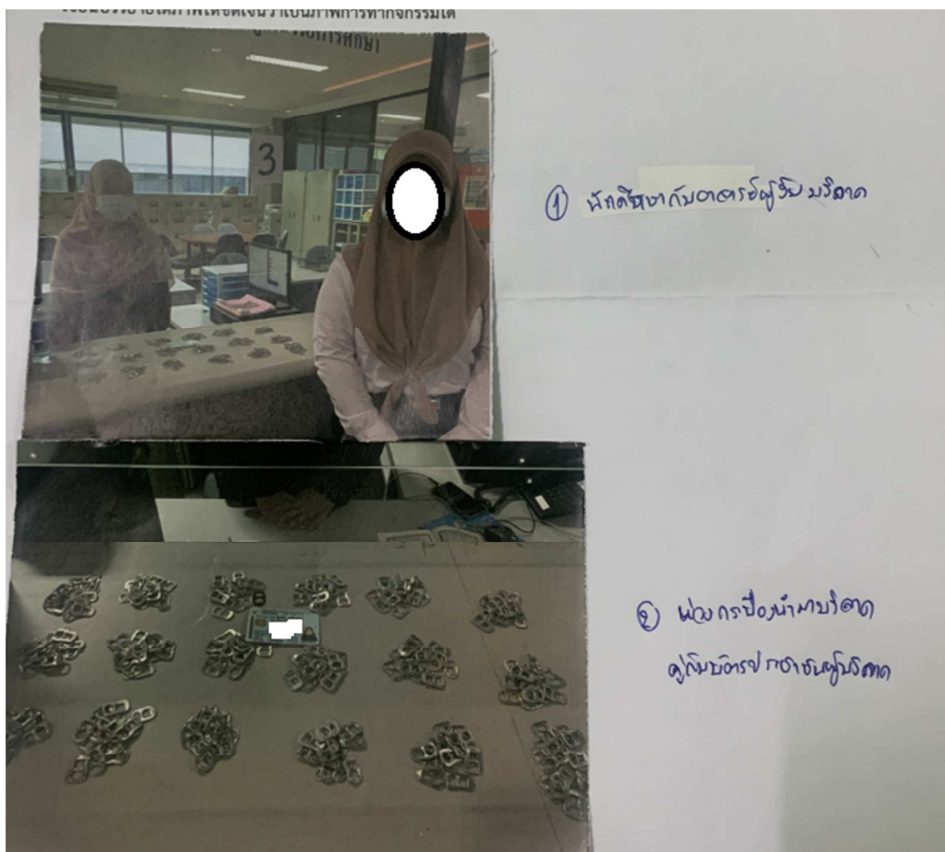

ติดภาพกรณีส่งทางระบบขนส่ง อาจารย์
ตอบกลับทาง e-mail ให้ crop หน้าจอ e-mail มาส่ง

กิจกรรมที่ 18 ช่วยสร้างขาเทียม เพื่อผู้พิการ

กลุ่มจดหมาย

Pissamai Boonkun 09:39 น.
ถึง ดิน

เรียนนางสาวณัฐธิดา ไกรเพชร 64/0025
ได้รับห่วงผ้ากระป๋องที่นักศึกษาส่งมาเรียบร้อยแล้ว จำนวน
270 ชิ้น คิดเป็นจิตอาสาจำนวน 18 ชั่วโมง เพื่อใช้ในการ
เซ็นแบบเบ็กเงินภาคเรียนที่ 1/2565
อาจารย์ได้รับห่วงผ้ากระป๋องเกี่ยวกับจิตอาสาแล้ว ยังขาด
เอกสารการลงนาม

1. โบน้าส่ง
2. แบบเบ็กเงินภาคเรียนที่ 2 จำนวน 2 แผ่น
3. สำเนาบัตรประชาชนนักศึกษา จำนวน 2 แผ่น



202204...1257.jpg

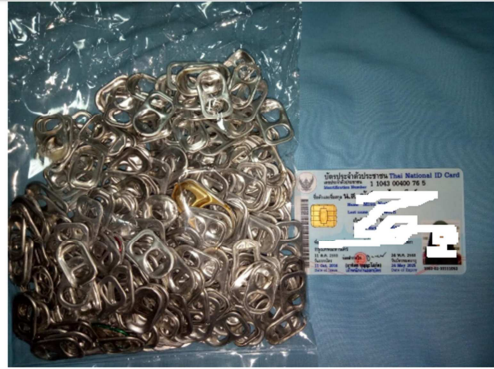

กิจกรรมที่ 18 ช่วยสร้างขาเทียม เพื่อผู้พิการ

กลุ่มจดหมาย

Pissamai Boonkun 09:39 น.
ถึง ดิน

เรียนนางสาวณัฐธิดา ไกรเพชร 64/0025
ได้รับห่วงผ้ากระป๋องที่นักศึกษาส่งมาเรียบร้อยแล้ว จำนวน
270 ชิ้น คิดเป็นจิตอาสาจำนวน 18 ชั่วโมง เพื่อใช้ในการ
เซ็นแบบเบ็กเงินภาคเรียนที่ 1/2565
อาจารย์ได้รับห่วงผ้ากระป๋องเกี่ยวกับจิตอาสาแล้ว ยังขาด
เอกสารการลงนาม

1. โบน้าส่ง
2. แบบเบ็กเงินภาคเรียนที่ 2 จำนวน 2 แผ่น
3. สำเนาบัตรประชาชนนักศึกษา จำนวน 2 แผ่น



202204...1257.jpg