



กิจกรรม 13 จิตอาสา/จิตสาธารณะ เกี่ยวกับช่วยสร้างขาเทียมเพื่อผู้พิการ สูงสุด 18 ชั่วโมง

ข้าพเจ้า (นาย/นางสาว/อื่น ๆ.....).....เลขที่สัญญา /

มีความประสงค์ขอทำกิจกรรมจิตอาสา/จิตสาธารณะ เกี่ยวกับการบริจาคห้วงจากฝากระป๋องเครื่องดื่มเพื่อช่วยสร้างขาเทียมให้ผู้พิการ
เงื่อนไข สามารถทำกิจกรรมนี้ได้ ไม่จำกัดจำนวนครั้งต่อ 1 ภาคการศึกษา บริจาค 15 ชิ้นได้ชั่วโมงกิจกรรม 1 ชั่วโมง
 บริจาคได้ทั้ง 2วิทยาเขต อาคารเฉลิมพระเกียรติ ชั้น 2 ห้องกองทุนกู้ยืม ทุกวันทำการ

ปฏิบัติกิจกรรม ระหว่างเดือนธันวาคม 2565 – มิถุนายน 2566 เพื่อส่งเข้า Google Classroom และส่งตัวจริงพร้อมแบบเบิกเงิน 1/2566

ข้าพเจ้าได้ทำกิจกรรมจิตอาสา/จิตสาธารณะ ในสถานที่ จังหวัด.....

1. นักศึกษา มีส่วนร่วมในกิจกรรมจิตอาสา/จิตสาธารณะ นี้อย่างไร (บรรยายลักษณะการทำกิจกรรม)

โดยกิจกรรมมีลักษณะดังต่อไปนี้

.....

.....

.....

.....

2. ผู้ที่ได้รับประโยชน์จากการทำกิจกรรมจิตอาสา/จิตสาธารณะ คือใคร และผู้นั้นได้รับประโยชน์อะไรบ้าง

.....

.....

.....

.....

ข้าพเจ้า ขอรับรองว่าเป็นความจริงทุกประการ

ข้าพเจ้า ขอรับรองว่านักศึกษาได้ทำกิจกรรมจริง
 บริจาคจำนวน ชิ้น คิดเป็น ชั่วโมง
 ได้ตามชั่วโมงจริงที่ทำกิจกรรมสูงสุดไม่เกิน 18 ชั่วโมง

ลงชื่อ นักศึกษา
 (.....)

ลงชื่อ ผู้รับรองการทำกิจกรรม
 (.....)

วันที่ เบอร์โทรติดต่อ

วันที่ เบอร์โทรติดต่อ



ตราประทับหน่วยงานที่ทำกิจกรรม กรณีไม่มี
 มีตราประทับ กรุณาแนบบัตรที่แสดงตนว่า
 เป็นเจ้าหน้าที่ที่ปฏิบัติในหน่วยงานนั้น ๆ
 พร้อมรับรองสำเนาถูกต้องของเจ้าของบัตร
 และนักศึกษาถ่ายภาพคู่กับเจ้าของบัตร
 ในขณะที่ทำกิจกรรม

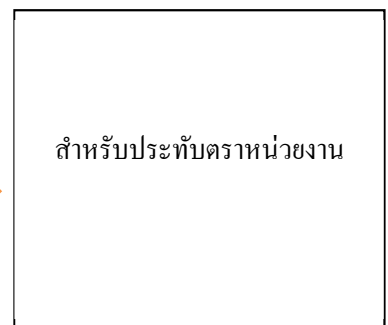
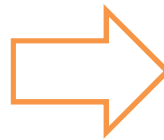

จิตอาสา หรือ จิตสาธารณะ (public consciousness หรือ Public mind) หมายถึง จิตสำนึกเพื่อส่วนรวม เพราะคำว่า
 “สาธารณะ” คือ สิ่งที่มีได้เป็นของผู้หนึ่งผู้ใด จิตสาธารณะจึงเป็นความรู้สึกถึงการเป็นเจ้าของในสิ่งที่เป็นสาธารณะ ในสิทธิและ
 หน้าที่ที่จะดูแล และ บำรุงรักษาาร่วมกัน

แผนกิจกรรมนี้สามารถถ่ายสำเนาเอกสารได้เพื่อทำกิจกรรมให้ครบ 18 ชั่วโมงใน 1 ภาคการศึกษา

**หากมีข้อสงสัย โปรดติดต่อ กองทุนฯ ม.เกษมบัณฑิต วิทยาเขตพัฒนาการ โทร. 02-320-2777 ต่อ 1420,1455 Fax 02-321-4444 [http:// loan.kbu.ac.th](http://loan.kbu.ac.th)
 ม.เกษมบัณฑิต วิทยาเขตตรอกเกล้า โทร. 02-904-2222 ต่อ 2118 Fax 02-904-2200 <http:// loan.kbu.ac.th>



กิจกรรม 13 จิตอาสา/จิตสาธารณะ เกี่ยวกับช่วยสร้างขาเทียมให้ผู้พิการ สูงสุด 18 ชั่วโมง

ข้าพเจ้า (นาย/นางสาว/อื่น ๆ.....).....เลขที่สัญญา /

สำหรับติดภาพถ่ายประกอบการพิจารณาของกิจกรรม เกี่ยวกับการบริจาคห่วงจากฝากระป๋องเครื่องดื่มเพื่อช่วยสร้างขาเทียมให้ผู้พิการ
กรุณาติดภาพกิจกรรม ดังนี้

ภาพที่ 1 ภาพห่วงฝากระป๋องทุกห่วงที่นำมาบริจาค คู่กับบัตรนักศึกษาของผู้บริจาค

ภาพที่ 2 ภาพที่นักศึกษาไปถึงสถานที่บริจาค ถ่ายให้เห็นภาพนักศึกษาและอาจารย์ผู้รับบริจาค จำนวน 1 ภาพ

เขียนบรรยายใต้ภาพให้ชัดเจนว่าเป็นภาพการทำกิจกรรมใด

ปฏิบัติกิจกรรม ระหว่างเดือนธันวาคม 2565 – มิถุนายน 2566 เพื่อส่งเข้า Google Classroom และส่งตัวจริงพร้อมแบบเบิกเงิน 1/2566
ผ่านกิจกรรมนี้สามารถถ่ายสำเนาเอกสารได้เพื่อทำกิจกรรมให้ครบ 18 ชั่วโมงใน 1 ภาคการศึกษา

**หากมีข้อสงสัย โปรดติดต่อ กองทุนฯ ม.เกษมบัณฑิต วิทยาเขตพัฒนาการ โทร. 02-320-2777 ต่อ 1420,1455 Fax 02-321-4444 [http:// loan.kbu.ac.th](http://loan.kbu.ac.th)
ม.เกษมบัณฑิต วิทยาเขตร่มเกล้า โทร. 02-904-2222 ต่อ 2118 Fax 02-904-2200 <http:// loan.kbu.ac.th>

ภาพถ่ายอย่าง

ภาพที่ 1 ภาพห่วงฝากระป๋องทุกห่วงที่นำมาบริจาค คู่กับบัตรนักศึกษาของผู้บริจาค



ภาพที่ 2 ภาพที่นักศึกษาไปถึงสถานที่บริจาค ถ่ายให้เห็นภาพนักศึกษาและอาจารย์ผู้รับบริจาค จำนวน 1 ภาพ

ติดภาพกรณีส่งหน้าเคาน์เตอร์ห้องกองทุนกู้ยืม

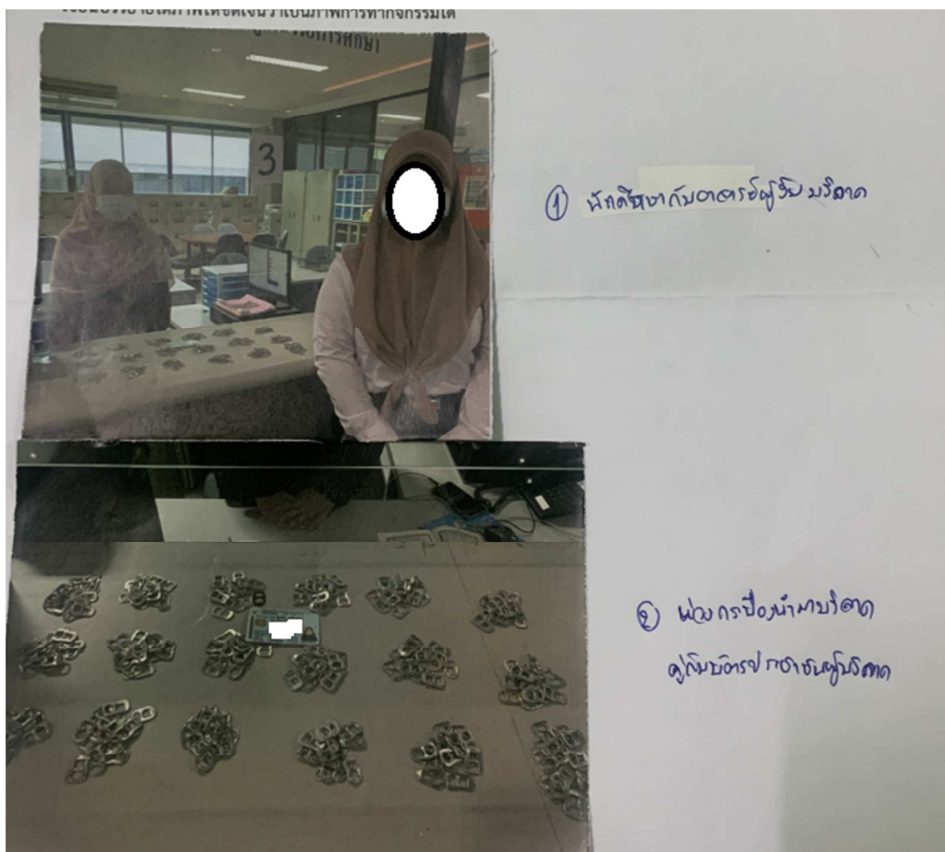

ติดภาพกรณีส่งทางระบบขนส่ง อาจารย์
ตอบกลับทาง e-mail ให้ crop หน้าจอ e-mail มาส่ง
เปิดให้ส่งเฉพาะกรณีที่มีมหาวิทยาลัยประกาศในเรื่องโรค
ระบาดที่ไม่สามารถมามหาวิทยาลัยได้เท่านั้น

กิจกรรมที่ 18 ช่วยสร้างชาติ เพื่อผู้พิการ กลุ่มจดหมาย ☆

Pissamai Boonkun 09:39 น.
ถึง ฉัน ▾

เรียนนางสาวธัญธิดา ไกรเพชร 64/0025
ได้รับห่วงผ้ากระป๋องที่นักศึกษาส่งมาเรียบร้อยแล้ว จำนวน
270 ชิ้น คิดเป็นจิตอาสาจำนวน 18 ชั่วโมง เพื่อใช้ในการ
เขียนแบบเบิกเงินภาคเรียนที่ 1/2565
อาจารย์ได้รับห่วงผ้ากระป๋องเกี่ยวกับจิตอาสาแล้ว ยังขาด
เอกสารการลงนาม
1. ใบนำส่ง
2. แบบเบิกเงินภาคเรียนที่ 2 จำนวน 2 แผ่น
3. สำเนาบัตรประชาชนนักศึกษา จำนวน 2 แผ่น

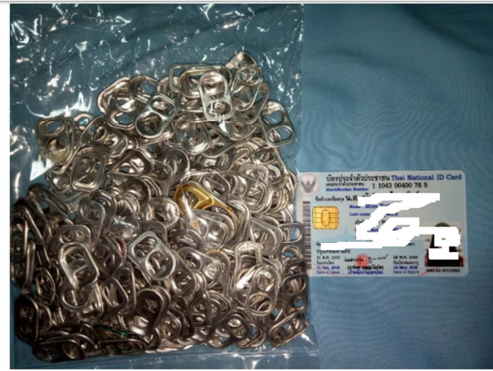
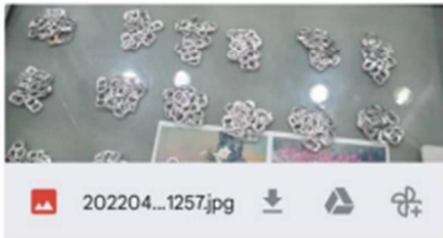

กิจกรรมที่ 18 ช่วยสร้างชาติ เพื่อผู้พิการ กลุ่มจดหมาย ☆

Pissamai Boonkun 09:39 น.
ถึง ฉัน ▾

เรียนนางสาวธัญธิดา ไกรเพชร 64/0025
ได้รับห่วงผ้ากระป๋องที่นักศึกษาส่งมาเรียบร้อยแล้ว จำนวน
270 ชิ้น คิดเป็นจิตอาสาจำนวน 18 ชั่วโมง เพื่อใช้ในการ
เขียนแบบเบิกเงินภาคเรียนที่ 1/2565
อาจารย์ได้รับห่วงผ้ากระป๋องเกี่ยวกับจิตอาสาแล้ว ยังขาด
เอกสารการลงนาม
1. ใบนำส่ง
2. แบบเบิกเงินภาคเรียนที่ 2 จำนวน 2 แผ่น
3. สำเนาบัตรประชาชนนักศึกษา จำนวน 2 แผ่น

