

ขั้นตอนการยื่นกู้ยืมนักศึกษาในสถาบัน

กู้ยืมลักษณะที่ 2 (กรอ.เต็ม) ภาคการศึกษาที่ 1

1. เข้าสู่ระบบ www.studentloan.or.th เลือกระบบ e-studentloan (กรณีไม่มีแถบด้านบนให้คลิกมุมขวามือเส้น 3 เส้น เลือกนักเรียน/นักศึกษาคลิกผู้มีรหัสผ่านแล้ว

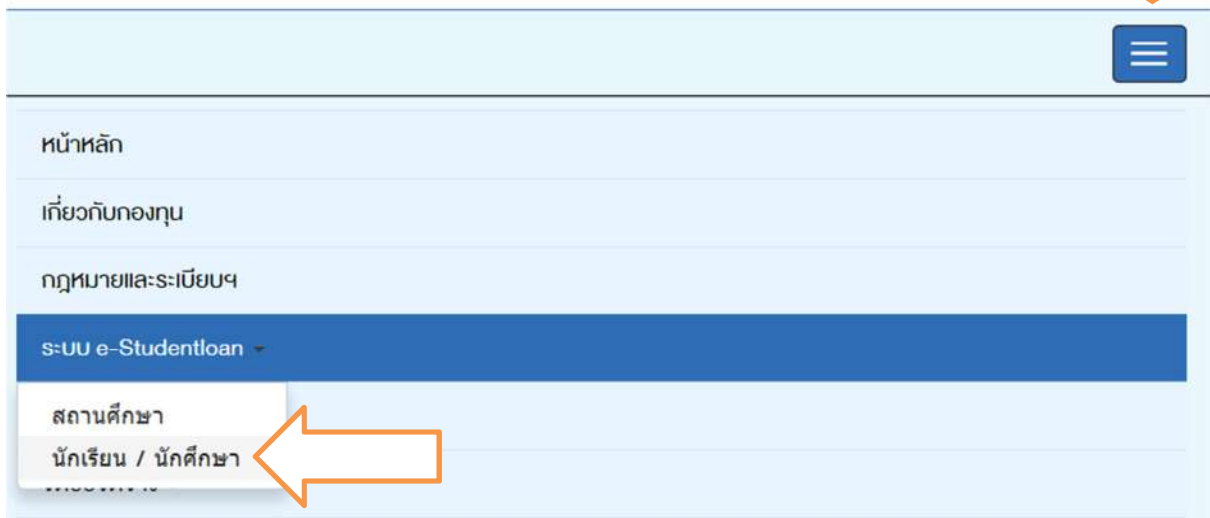

ยินดีต้อนรับสู่ระบบ e-Studentloan สำหรับผู้กู้ กยศ. และ กรอ.

กองทุนเงินให้กู้ยืมเพื่อการศึกษา มุ่งสร้างโอกาสทางการศึกษาโดยสนับสนุนค่าเล่าเรียน ค่าใช้จ่ายที่เกี่ยวข้องกับการศึกษา และ ค่าครองชีพ แก่นักเรียน นักศึกษาที่มีความจำเป็นตั้งแต่ระดับมัธยมศึกษาสายสามัญและสายอาชีพ อาชีวศึกษา และอุดมศึกษา โดยไม่คิดดอกเบี้ยระหว่างศึกษาอยู่ และต้องชำระเงินคืนหลังจากจบการศึกษาแล้ว 2 ปี โดยกองทุนฯ จะคิดอัตราดอกเบี้ยร้อยละ 1 ต่อปี ระยะเวลาผ่อนชำระคืนทั้งสิ้นไม่เกิน 15 ปี

กยศ. : ลักษณะที่ 1 เงินกู้ยืมเพื่อการศึกษา ให้แก่นักเรียนหรือนักศึกษาที่ขาดแคลนทุนทรัพย์
กรอ. : ลักษณะที่ 2 เงินกู้ยืมเพื่อการศึกษา ให้แก่นักเรียนหรือนักศึกษาที่ศึกษาในสาขาวิชาที่เป็นความต้องการหลักฯ

คำแนะนำ:

ระบบ e-Studentloan มีมาตรการเพื่อป้องกันข้อมูลส่วนบุคคลจึงขอให้ท่านได้ศึกษาและปฏิบัติตามขั้นตอนตามลำดับ

- ท่านต้องลงทะเบียนและรับรหัสผ่านในการเข้าสู่ระบบ
- ท่านต้องให้ข้อมูลบุคคลที่เป็นความจริงตรงกับข้อมูลที่สำนักงานทะเบียนราษฎร ระบบจะตรวจสอบข้อมูลบุคคลของท่านกับสำนักงานทะเบียนราษฎรหากไม่ตรงกันท่านจะไม่สามารถยื่นคำขอผู้ผ่านระบบได้
- ท่านควรเป็นผู้ทำรายการทุกขั้นตอนด้วยตัวเอง และ รักษารหัสผ่านในการเข้าสู่ระบบไว้เป็นความลับเพื่อป้องกันการแอบอ้างการเข้าสู่ระบบ
- ท่านควรรักษาโปรแกรม Internet Explorer Version 8, 10 และ 11 เท่านั้น ในการเข้าสู่ระบบ
- การตั้งค่าเพิ่มเติมสำหรับผู้ใช้ Internet Explorer Version 10 และ 11
- ท่านต้องมี E-mail ที่เป็นของตนเองเพื่อใช้ในขั้นตอนลงทะเบียนขอรับรหัสผ่าน และขั้นตอนแจ้งความประสงค์ขอขอกู้เงิน

ตรวจสอบผลการโอนเงินและยอดหนี้ ลงทะเบียนขอรับรหัสผ่าน ผู้มีรหัสผ่านแล้ว



*** ผู้ขอู้ที่ได้รหัสผ่านแล้ว ให้กดปุ่ม "ผู้มีรหัสผ่านแล้ว" เพื่อทำการ Login เข้าสู่ระบบ**

2. บันทึกเลขประจำตัวประชาชน และรหัสผ่าน คลิกเข้าสู่ระบบ

 **โปรด Login เข้าสู่ระบบ กยศ. และ กรอ.**

เลขประจำตัวประชาชน : * 13 หลัก

รหัสผ่าน : *

กยศ. : ลักษณะที่ 1 เงินกู้ยืมเพื่อการศึกษา ให้แก่นักเรียนหรือนักศึกษาที่ขาดแคลนทุนทรัพย์
กรอ. : ลักษณะที่ 2 เงินกู้ยืมเพื่อการศึกษา ให้แก่นักเรียนหรือนักศึกษาที่ศึกษาในสาขาวิชาที่เป็นความต้องการหลักฯ

3. เลือกปีการศึกษาที่ต้องการยื่นกู้ เช่นต้องการยื่นกู้ภาคการศึกษาที่ 1/2563
 ให้เลือกปีการศึกษา 2563 ภาคเรียนที่ 1

กองทุนเงินให้กู้ยืมเพื่อการศึกษา ยินดีต้อนรับ คุณนางสาวภิกษณธรัตน์ ขอบชื่น

:: แสดงความประสงค์ขอกู้ยืมเงิน กรอ. : ลักษณะที่ 2 เงินกู้ยืมเพื่อการศึกษา ให้แก่นักเรียนหรือนักศึกษาที่ศึกษาในสาขาวิชาที่เป็นความต้องการหลักฯ

โปรดอ่านข้อความให้เข้าใจก่อนดำเนินการ

ให้นักเรียน / นักศึกษา คลิกเลือกปีการศึกษาและภาคเรียนที่ประสงค์จะทำรายการ
 ซึ่งท่านจะต้องดำเนินการภายในระยะเวลาที่กองทุนฯ กำหนด มิเช่นนั้นท่าน จะไม่สามารถทำรายการได้

 **:: โปรดเลือก ปีการศึกษาและภาคการศึกษา**

COOLU ปีการศึกษา 2562 ภาคเรียนที่ 3

COOLU ปีการศึกษา 2563 ภาคเรียนที่ 1

4. ใส่รหัส PIN CODE ที่เคยตั้งไว้ ให้เมาส์คลิกช่องรหัส PIN CODE ตัวเลขจะขึ้นมา และให้ใช้เมาส์คลิกตัวเลข ใส่เสร็จแล้ว คลิกยืนยันข้อมูล

กรณาระบุรหัส PIN Code

รหัส PIN Code

โปรดตรวจสอบความถูกต้องของข้อมูล ก่อนยืนยันการลงทะเบียน



5. เลือกด้านบน แบบคำยืนยันขอกู้ยืมเงิน

:: แสดงความประสงค์ขอกู้ยืมเงิน กรอ. : ลักษณะที่ 2 เงินกู้ยืมเพื่อการศึกษา ให้แก่นักเรียนหรือนักศึกษาที่ศึกษาในสาขาวิชาที่เป็นความต้องการหลัก

โปรดเลือกแบบคำยืนยันขอกู้เงิน



แบบคำยืนยันขอกู้ยืมเงิน



ในกรณีที่ มีการย้ายสถานศึกษา หรือ มีการเปลี่ยนระดับการศึกษา โปรดเลือกแบบคำขอกู้ยืมเงิน



แบบคำขอกู้ยืมเงิน

6. หน้าให้กรอกคำยืนยันการขอกู้ยืมเงินปรากฏขึ้นมา กรอกข้อมูลที่เป็นปัจจุบันที่สุด

ข้อ 1 ข้อมูลสถานศึกษา

คำยืนยันการขอกู้ยืมเงิน กองทุนเงินให้กู้ยืมเพื่อการศึกษา
กรอ. : ลักษณะที่ 2 เงินกู้ยืมเพื่อการศึกษา ให้แก่นักเรียนหรือนักศึกษาที่ศึกษาในสาขาวิชาที่เป็นความต้องการหลักฯ
หลักสูตร อุดมศึกษา
 โปรดอ่านข้อความโดยละเอียดและกรอกข้อมูลตามความเป็นจริง

1. ข้อมูลสถานศึกษา

ชื่อสถานศึกษา ปีการศึกษา ภาคการศึกษา

ระดับ * อนุปริญญา ปริญญาตรี คณะ *

เวลาการศึกษาตามหลักสูตร * 1 2 3 4 5 6

การเรียนการสอน * โครงการปกติ โครงการพิเศษ กรณีไม่พบคณะที่ต้องการ และกรุณาติดต่อสถานศึกษาเพื่อเพิ่มเติมคณะของท่าน

ชั้นปีที่ท่านจะขอ * 1 2 3 4 5 6

ประวัติการกู้ยืมระดับ อุดมศึกษา 4 ปี

ข้อมูลที่ระบบขึ้นให้ คือ

- ชื่อสถานศึกษา มหาวิทยาลัยเกษมบัณฑิต
- ระดับ ปริญญาตรี
- ปีการศึกษา 2563 ภาคการศึกษา 1

ข้อมูลที่ต้องบันทึกเพิ่ม คือ

- เวลาการศึกษาตามหลักสูตร ดูจากตัวเลขรหัสนักศึกษาตัวที่ 7 เลือกดังนี้

รหัสนักศึกษาตัวที่ 7 เป็นเลข	ใส่ในระบบ ช่องหลักสูตร เลือก
2	4
4	4
6	3

- การเรียนการสอน เลือกโครงการปกติ
- ชั้นปีที่ท่านจะขอกู้ ดูจากรหัสนักศึกษา 2 ตัวหน้า นับจนถึงปีปัจจุบันที่ขอกู้ยืม ตัวอย่างคือ 610101422334 จะขอกู้ปี 2563 ให้นำ 61,62,63 เป็นเลือกชั้นปีที่ 3 เป็นต้น

- คณะ คลินิกเลือกคณะ จะมีคณะมาให้เลือก ดูจากรหัสนักศึกษาตัวที่ 3 - 4 ดังนี้

รหัสนักศึกษาตัวที่ 3-4 เป็นเลข	เลือกคณะ
01 และ 51	คณะบริหารธุรกิจ
02	คณะนิติศาสตร์
03	คณะนิเทศศาสตร์
04 และ 41	คณะวิศวกรรมศาสตร์
05	คณะสถาปัตยกรรมศาสตร์
06 และ 56	คณะศิลปศาสตร์
07	คณะวิทยาศาสตร์และเทคโนโลยี
08	คณะจิตวิทยา
09	คณะวิทยาศาสตร์การกีฬา
10	คณะพยาบาลศาสตร์
61 และ 65	สถาบันพัฒนาบุคลากรการbin

ข้อ 2 ข้อมูลบุคคล

2. ข้อมูลบุคคล	
(2.1) เลขประจำตัวประชาชน	: ██████████
(2.2) ชื่อ	: ██████████
(2.3) สกุล	: ██████████
(2.4) วันเดือนปีเกิด	: 02/01/2541
(2.5) รหัสนักศึกษา	: *
(2.6) ที่อยู่ตามทะเบียนบ้าน	: เลขที่ ██████████ ตำบล ██████████ อำเภอ ██████████ จังหวัด ██████████ สมุทรปราการ 10540
(2.7) เบอร์โทรศัพท์ที่สามารถติดต่อได้	: *
(2.8) เบอร์โทรศัพท์มือถือ	: *
(2.9) E-mail Address	: *

ข้อมูลที่ระบบขึ้นให้ คือ

- เลขประจำตัวประชาชน
- ชื่อ – สกุล หากมีการเปลี่ยนแปลงโทรติดต่อ กยศ. 02-0168888 เพื่อแก้ไขก่อนจึงดำเนินการยื่นต่อไปได้
- วันเดือนปีเกิด
- ที่อยู่ตามทะเบียนบ้าน หากมีการเปลี่ยนแปลงโทรติดต่อ กยศ. 02-0168888 เพื่อแก้ไขก่อนจึงดำเนินการยื่นต่อไปได้

ข้อมูลที่ต้องบันทึกเพิ่ม คือ

- รหัสนักศึกษา ใส่ รหัสนักศึกษาปัจจุบัน ของเกษมบัณฑิต ไม่ใส่ขีด
- เบอร์โทรศัพท์ที่สามารถติดต่อได้ ใส่ เบอร์โทรศัพท์ที่ติดต่อได้ ไม่ใส่ขีด
- เบอร์โทรศัพท์มือถือ ใส่เบอร์โทรศัพท์ที่ติดต่อได้ไม่ใส่ขีด พอคคลิกไปช่องอื่นขีดจะขึ้นมาเองไม่ต้องแก้ไขใด ๆ
- E-mail Address ใส่ E-mail ที่นักศึกษาใช้ปัจจุบัน แนะนำใช้ของ gmail

ข้อ 3 ข้อมูลบิดา มารดา หรือผู้ปกครอง

กรณีจะขอกู้ยืมค่าครองชีพคลิก 3. หลังข้อ 3

กรณีอยู่กับบิดา ใส่ข้อมูลบิดาข้อ 3.1 รายได้ให้ตรงกับเอกสารที่ส่งมากับมหาวิทยาลัย หากไม่ได้อยู่กับบิดาไม่ต้องกรอกข้อมูล

กรณีอยู่กับมารดา ใส่ข้อมูลมารดาข้อ 3.2 รายได้ให้ตรงกับเอกสารที่ส่งมากับมหาวิทยาลัย หากไม่อยู่กับมารดาไม่ต้องกรอกข้อมูล

กรณีไม่ได้อยู่กับบิดาและมารดา อยู่กับผู้ปกครอง ถ้าผู้ปกครองเป็นผู้ชายใส่ข้อมูลผู้ปกครองใส่ช่องของบิดา เป็นผู้หญิงใส่ข้อมูลผู้ปกครองในช่องมารดา

หากท่านไม่ประสงค์จะขอรับค่าครองชีพ ไม่ต้องกรอกข้อมูลในข้อ 3

3. ข้าพเจ้ามีความประสงค์ขอรับค่าครองชีพ เนื่องจากรายได้ครอบครัวไม่เกิน 200,000 ต่อปี

(3.1) ข้อมูลบิดา/ผู้ปกครอง

ชื่อ-นามสกุล : เลขประจำตัวประชาชน :

อาชีพ : รายได้ (ต่อปี) : บาท

(3.2) ข้อมูลมารดา/ผู้ปกครอง

ชื่อ-นามสกุล : เลขประจำตัวประชาชน :

อาชีพ : รายได้ (ต่อปี) : บาท

(3.3) รายได้ของผู้ขอรับทุนและคู่สมรส (ถ้ามี) (ต่อปี) : บาท

(3.4) รวมรายได้ครอบครัวต่อปี : บาท

(3.5) จำนวนพี่น้องที่กำลังศึกษาอยู่ (ไม่รวมตัวท่านเอง) : * **ในกรณีที่ไม่มีพี่น้องให้ระบุเลข 0**

(3.6) เบอร์โทรศัพท์บ้านของ บิดา/มารดา/ผู้ปกครอง : *

(3.7) เบอร์โทรศัพท์มือถือของ บิดา/มารดา/ผู้ปกครอง : *

ข้อ 4 ความประสงค์ขอกู้ยืม ให้นักศึกษาคลิกความประสงค์ขอกู้ยืม ระบบจะขึ้นอัตโนมัติคือช่องค่าเล่าเรียน และช่องค่าใช้จ่ายเกี่ยวเนื่องกับการศึกษา ส่วนค่าครองชีพจะขึ้นต่อเมื่อไปคลิกตรงข้อ 3 การกู้ยืมค่าครองชีพรายได้ครอบครัวต้องไม่เกิน 200,000 บาทต่อปี

หากท่านไม่
3. ข้าพ

4. ความประสงค์ขอกู้

ค่าเล่าเรียน

ค่าใช้จ่ายที่เกี่ยวข้องกับการศึกษา

ค่าครองชีพ

หากท่าน
3. ข้าพ

4. ความประสงค์ขอกู้

ค่าเล่าเรียน

ค่าใช้จ่ายที่เกี่ยวข้องกับการศึกษา

ค่าครองชีพ

ข้อ 5 และข้อ 6 เงื่อนไขการโอนเงินผ่านบัญชีธนาคาร ข้อมูลที่ขึ้นมาจะเป็นข้อมูลเดิมที่เลือกบัญชีธนาคารสำหรับการโอนเงินตั้งแต่เริ่มกู้ครั้งแรกที่มหาวิทยาลัยเกษมบัณฑิต ในข้อนี้ไม่สามารถคลิกเปลี่ยนแปลงใด ๆ ได้

5. เงื่อนไขในการโอนเงินผ่านบัญชีธนาคาร

ธนาคารกรุงไทย จำกัด (มหาชน) เลขที่บัญชี 9844736234

ท่านประสงค์จะทำสัญญาแบบทั่วไป

ท่านประสงค์จะทำสัญญาตามหลักศาสนาอิสลาม

ธนาคารอิสลามแห่งประเทศไทย

ท่านต้องทำสัญญาตามหลักศาสนาอิสลาม (เป็นระบบที่ไม่ผูกพันกับดอกเบี้ย)

6. รับเงื่อนไขทำสัญญาตามหลักศาสนาอิสลาม

ข้อ 7 ยืนยันข้อมูล เมื่อกรอกข้อมูลครบถ้วนแล้ว คลิกยอมรับ และบันทึกแบบ

7. คำยืนยัน

ข้าพเจ้าขอรับรองว่าข้อมูลดังกล่าวข้างต้นที่ในไว้เป็นความจริงและข้าพเจ้ายอมรับเงื่อนไขการพิจารณาเงินกู้ยืมเพื่อการศึกษาตามหลักเกณฑ์ที่กองทุนเงินให้กู้ยืมเพื่อการศึกษากำหนด และยินยอมให้ข้อมูลทางอิเล็กทรอนิกส์ซึ่งข้าพเจ้าได้จัดหาขึ้น ถือเป็นส่วนหนึ่งของสัญญากู้ยืมเงิน

ยอมรับ



7. ระบบขึ้นคำว่าโปรดติดต่อกับทางสถานศึกษาของท่าน เพื่อสถานศึกษาจะได้ดำเนินการขั้นตอนต่อไป เมื่อขึ้นข้อความนี้แสดงว่ายืนยันกู้ยืมผ่านระบบ e-studentloan เรียบร้อยแล้ว ให้คลิก ok

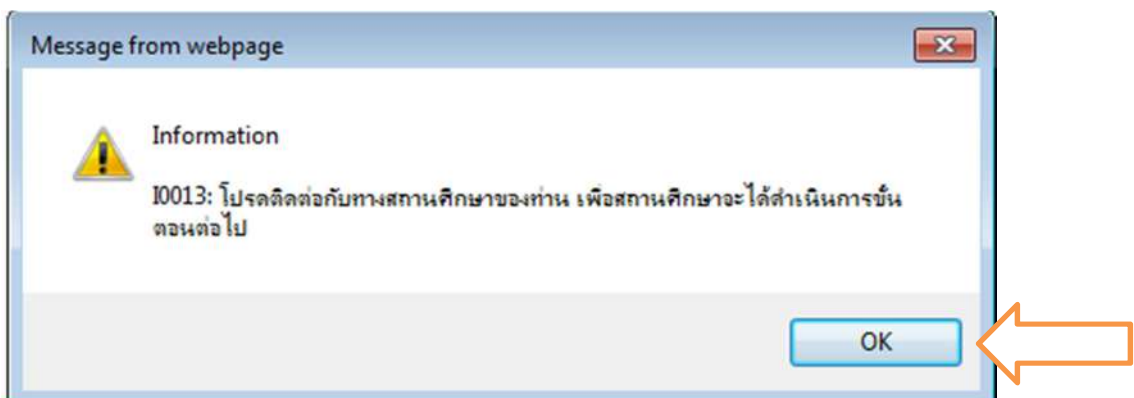

8. เมื่อคลิก ok ระบบขึ้นคำว่า พิมพ์แบบ ให้คลิก พิมพ์แบบ



9. ระบบขึ้นวิธีการตั้งค่าในการพิมพ์แบบคำยืนยันของกู้ยืม คลิก ok

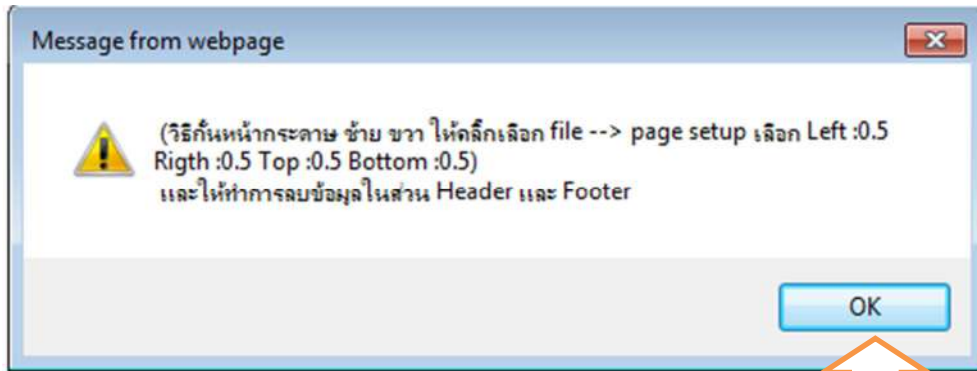

10. หน้าจอขึ้นแบบคำยืนยันมาเต็มรูปแบบ คลิกรูปเฟือง ไปที่ Print เลือก Print preview....

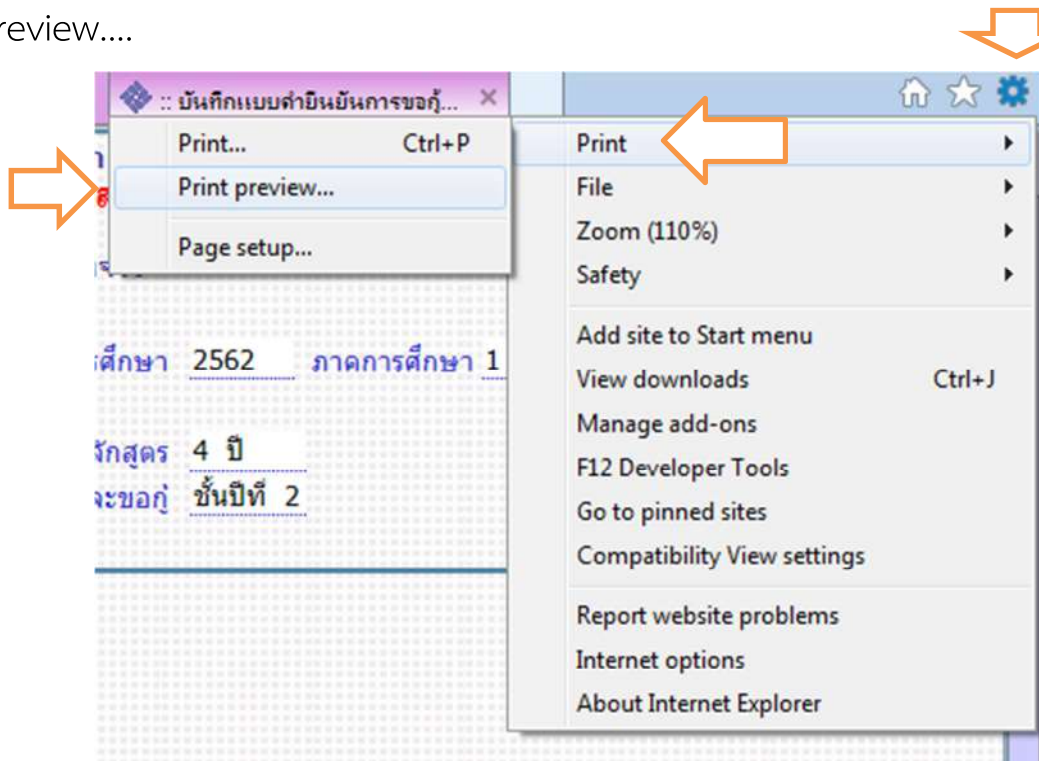

11. ตั้งค่าหน้ากระดาษ ใส่กั้นหน้าหลัง บนล่าง เป็น 0 และหัวเว็บ ท้ายเว็บ ใส่ไม่กำหนด Empty คลิก ok

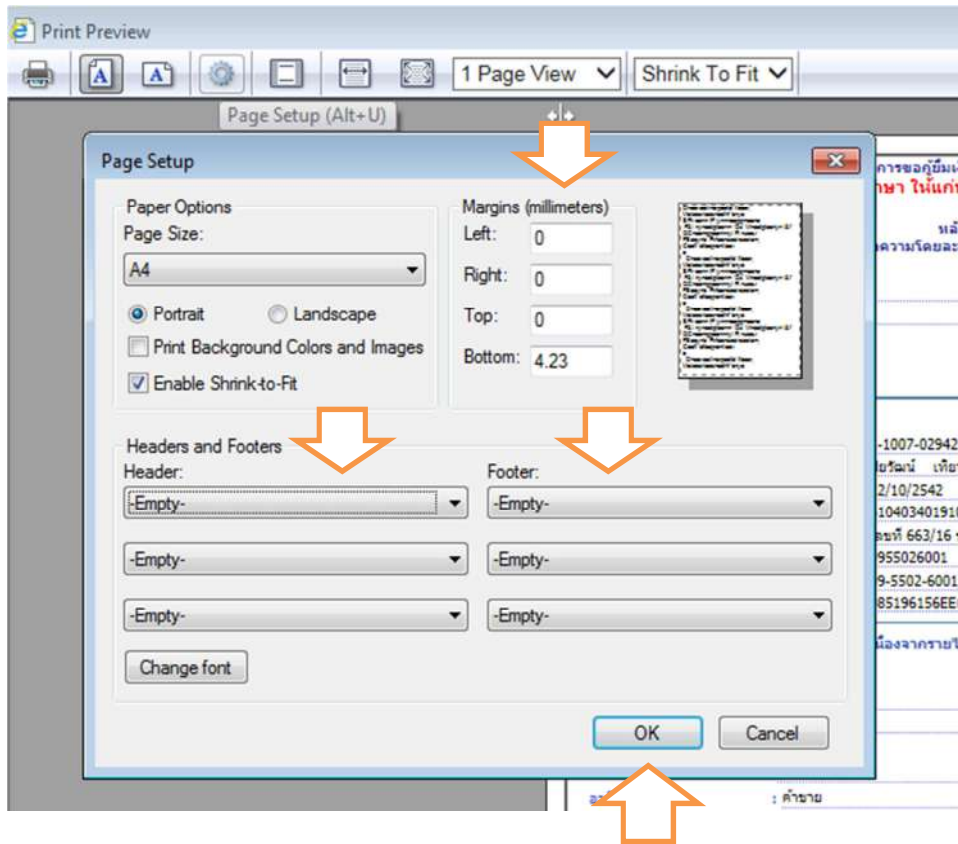

12. ตั้งค่าแล้ว ต้องการพิมพ์ หรือ save เป็น pdf หรือ jpg ไว้ ไปที่รูปเครื่องพิมพ์

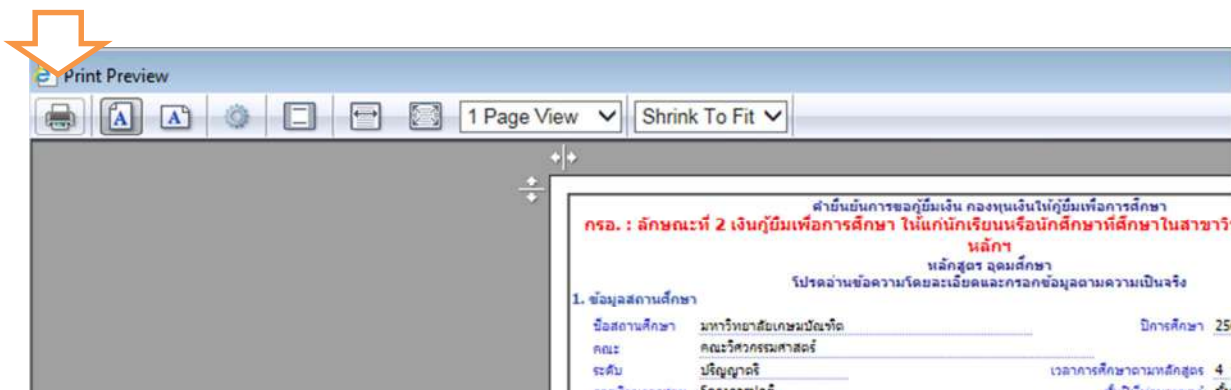

13. กรณีต้องการพิมพ์ออกมาเลือกเครื่องพิมพ์ที่ต่อกับเครื่องคอมพิวเตอร์เครื่องนั้น
กรณีต้องการ save เป็น pdf หรือ jpg ให้เลือกเครื่อง PDF ...
ทั้ง 2 กรณีเลือกแล้วกด Print

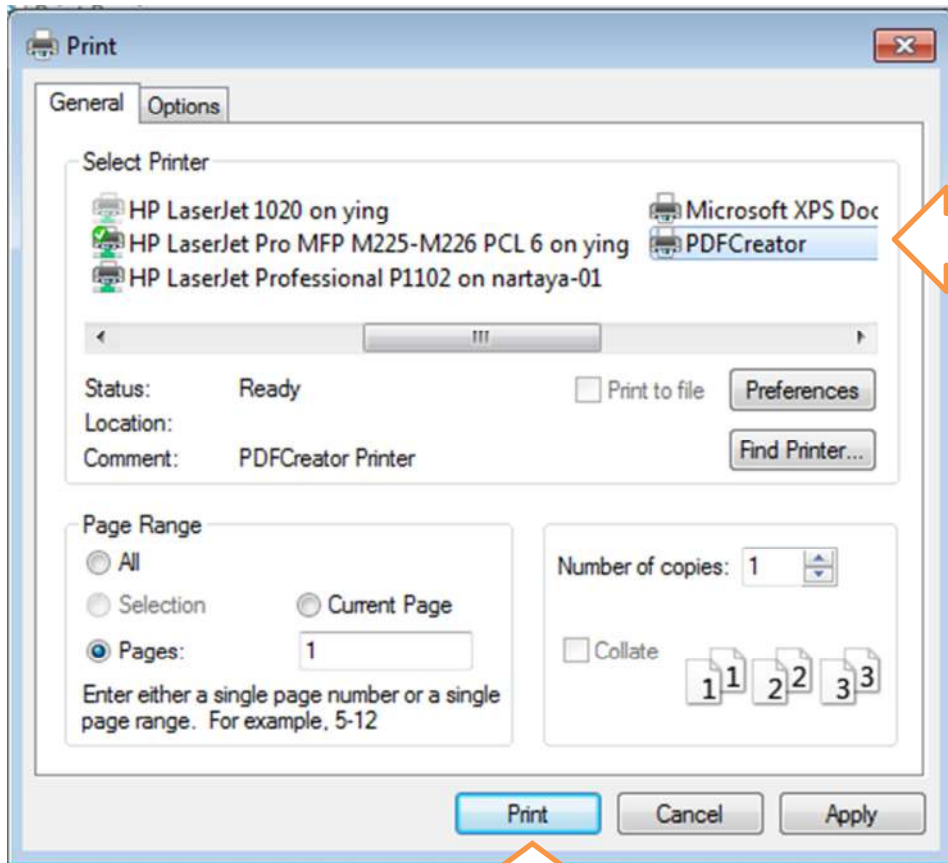

14. พิมพ์ออกมาจำนวน 1 แผ่น ตรวจสอบความถูกต้องของข้อมูลให้เรียบร้อย แล้วลงชื่อด้วยปากกาสีน้ำเงิน ไม่มีคำนำหน้านาม นำส่งในวันเซ็นแบบยื่นยันของภาคการศึกษานั้น ๆ

สำนักงานการอุดมศึกษา กรุงเทพมหานคร สำนักงานการอุดมศึกษา
กรอ. : ลักษณะที่ 2 เงินกู้ยืมเพื่อการศึกษา ไปรษณีย์เรียนหรือนักศึกษาที่ศึกษาในสาขาวิชาที่เป็นความต้องการ
สมัคร
สมัครเรียน และ **สมัคร**
ไปรษณีย์เรียนหรือนักศึกษาที่ศึกษาในสาขาวิชาที่เป็นความต้องการ

1. ข้อมูลสถานศึกษา
 ชื่อสถานศึกษา มหาวิทยาลัยเทคโนโลยีพระจอมเกล้าธนบุรี
 คณะ คณะวิศวกรรมศาสตร์
 ชั้นปี ชั้นปีที่ 2
 สาขาวิชา สาขาวิชาวิศวกรรมเครื่องกล
 ปีระับการศึกษาระดับชั้น ชั้นปีที่ 2
 ปีระับการศึกษาระดับชั้น ชั้นปีที่ 1 หรือ

2. ข้อมูลบุคคล
 (2.1) เลขประจำตัวประชาชน [redacted]
 (2.2) ชื่อ - สกุล [redacted]
 (2.3) วันเดือนปีเกิด 22/10/2542
 (2.4) รหัสบัตรประชาชน [redacted]
 (2.5) ที่อยู่ตามทะเบียนบ้าน : เลขที่ [redacted] หมู่ที่ [redacted] ตำบล [redacted] อำเภอ [redacted] จังหวัด กรุงเทพมหานคร 10250
 (2.6) เบอร์โทรศัพท์มือถือ [redacted]
 (2.7) เบอร์โทรศัพท์มือถือ [redacted]
 (2.8) E-mail Address [redacted]

3. ข้าราชการบำนาญหรือเกษียณราชการแล้ว และจากรายได้รวมแล้วไม่เกิน 200,000 ต่อปี
 (3.1) ข้อมูลจำนำผู้ปกครอง
 ชื่อ-นามสกุล [redacted] เลขประจำตัวประชาชน : [redacted]
 อาชีพ : รับจ้าง รายได้ (ต่อปี) : 80,000.00 บาท
 (3.2) ข้อมูลภรรยาผู้ปกครอง
 ชื่อ-นามสกุล [redacted] เลขประจำตัวประชาชน : [redacted]
 อาชีพ : ค้าขาย รายได้ (ต่อปี) : 100,000.00 บาท
 (3.3) รายได้ของคู่สมรสรวมและบุตร (ถ้ามี) : 0.00 บาท
 (3.4) รายได้จากดอกเบี้ยเงินฝาก : 180,000.00 บาท
 (3.5) จำนวนพี่น้องที่ศึกษาต่อ (ไม่รวมตัวตนเอง)* : 1 **ในกรณีที่มีเงินให้กู้ยืมเงิน 0**
 (3.6) เบอร์โทรศัพท์บ้านของบิดา/มารดาผู้ปกครอง : 0851462924
 (3.7) เบอร์โทรศัพท์มือถือของบิดา/มารดาผู้ปกครอง : 0938213119

4. ความประสงค์ขอยืม
 ศาลาเรียน
 ค่าใช้จ่ายอื่นที่เกี่ยวข้องกับการศึกษา
 ค่าครองชีพ

5. มีเงินใช้ประกอบการเรียนผ่านบัญชีธนาคาร
 ธนาคารมีสถานะเป็นประเภทพาณิชย์ และบัญชีที่ 50811450844
 การมีเงินใช้ประกอบการเรียนผ่านบัญชีธนาคาร

6. วันเดือนปีทำสัญญาตามหลักสัญญาที่แนบมา

7. สำเนาอื่น
 ข้าพเจ้าขอรับรองว่าข้อมูลดังกล่าวข้างต้นเป็นความจริงและข้าพเจ้าขอรับทราบข้อกำหนดการให้กู้ยืมเพื่อการศึกษา
 ตามหลักเกณฑ์ที่กรมการอุดมศึกษา กรุงเทพมหานคร กำหนดในการให้กู้ยืมเพื่อการศึกษาทั้งหมด
 และขอแนบไปข้อมูลทางการเงินที่ครบถ้วนตามที่กำหนดไว้ข้างต้น ซึ่งเป็นส่วนหนึ่งของสัญญาที่แนบมา
 ลงชื่อ

ผู้ลงชื่อ [redacted]
 ([redacted])
 วันที่ 26 / เดือน / 2562



15. เมื่อดำเนินการเรียบร้อยแล้วให้ออกจากระบบทุกครั้ง โดยคลิกกลับสู่หน้าหลัก คลิกออกจากระบบ

สถานะผู้กู้

ข้อมูลผู้กู้ยืม

ตรวจสอบการโอนเงิน

เปลี่ยนอีเมลแอดเดรส

เปลี่ยนเบอร์โทรศัพท์

เปลี่ยนรหัส PIN Code

เปลี่ยนรหัสผ่าน

ออกจากระบบ

