

ขั้นตอนการยื่นกู้ยืมนักศึกษาใหม่ (เคยกู้ยืม)

กู้ยืมลักษณะที่ 1 (กยศ.เดิม) ภาคการศึกษาที่ 1

1. เข้าสู่ระบบ www.studentloan.or.th เลือกระบบ e-studentloan (กรณีไม่มีแถบด้านบนให้คลิกมุมขวามือเส้น 3 เส้น เลือกนักเรียน/นักศึกษาคลิกผู้มีรหัสผ่านแล้ว

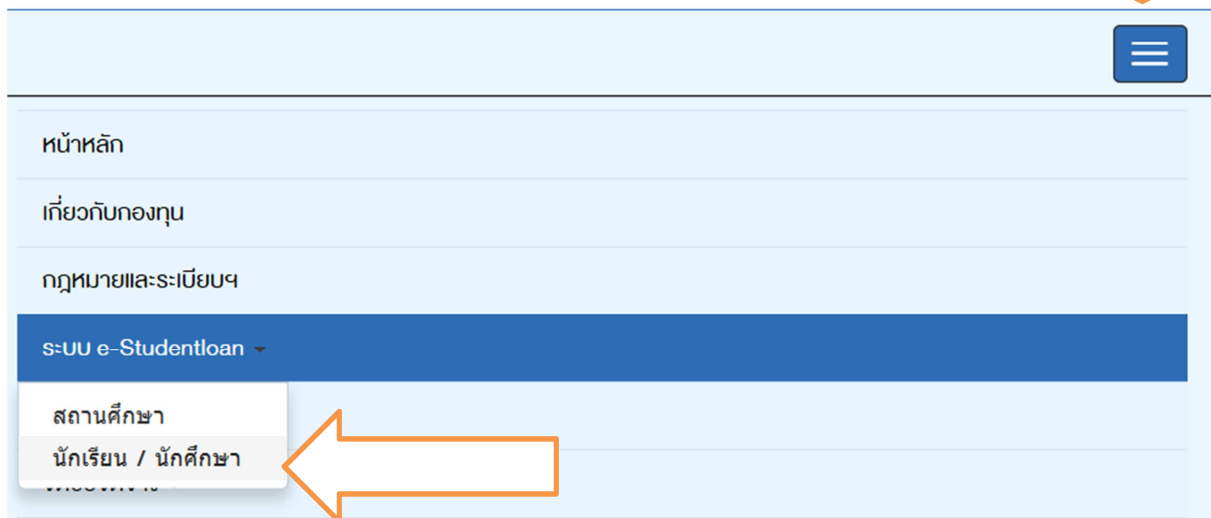

ยินดีต้อนรับสู่ระบบ e-Studentloan สำหรับผู้กู้ กยศ. และ กรอ.

กองทุนเงินให้กู้ยืมเพื่อการศึกษา มุ่งสร้างโอกาสทางการศึกษาโดยสนับสนุนค่าเล่าเรียน ค่าใช้จ่ายที่เกี่ยวข้องกับการศึกษา และ ค่าครองชีพ แก่นักเรียน นักศึกษาที่มีความจำเป็นตั้งแต่ระดับมัธยมศึกษาสามัญและสายอาชีพ อาชีวศึกษา และอุดมศึกษา โดยไม่คิดดอกเบี้ยระหว่างศึกษาอยู่ และต้องชำระเงินคืนหลังจากจบการศึกษาแล้ว 2 ปี โดยกองทุนฯ จะคิดอัตราดอกเบี้ยร้อยละ 1 ต่อปี ระยะเวลาผ่อนชำระคืนทั้งสิ้นไม่เกิน 15 ปี

กยศ. : ลักษณะที่ 1 เงินกู้ยืมเพื่อการศึกษา ให้แก่นักเรียนหรือนักศึกษาที่ขาดแคลนทุนทรัพย์
กรอ. : ลักษณะที่ 2 เงินกู้ยืมเพื่อการศึกษา ให้แก่นักเรียนหรือนักศึกษาที่ศึกษาในสาขาวิชาที่เป็นความต้องการหลักฯ

:คำแนะนำ:

ระบบ e-Studentloan มีมาตรการเพื่อป้องกันข้อมูลส่วนบุคคลจึงขอให้ท่านได้ศึกษาและปฏิบัติตามขั้นตอนตามลำดับ

- ท่านต้องลงทะเบียนและรับรหัสผ่านในการเข้าสู่ระบบ
- ท่านต้องให้ข้อมูลบุคคลที่เป็นความจริงตรงกับข้อมูลที่สำนักงานทะเบียนราษฎร ระบบจะตรวจสอบข้อมูลบุคคลของท่านกับสำนักงานทะเบียนราษฎรหากไม่ตรงกันท่านจะไม่สามารถยื่นคำขอกู้ผ่านระบบได้
- ท่านควรเป็นผู้ทำรายการทุกขั้นตอนด้วยตัวเอง และ รักษารหัสผ่านในการเข้าสู่ระบบไว้เป็นความลับเพื่อป้องกันการแอบอ้างการเข้าสู่ระบบ
- ท่านควรรักษาโปรแกรม Internet Explorer Version 8, 10 และ 11 เท่านั้น ในการเข้าสู่ระบบ
- การตั้งค่าเพิ่มเติมสำหรับผู้ใช้ [Internet Explorer Version 10 และ 11](#)
- ท่านต้องมี E-mail ที่เป็นของตนเองเพื่อใช้ในการแจ้งเตือนทะเบียนเชอร์รหัสผ่าน และขึ้นเคอเน็ความประสงค์ขอคืนเงิน



* ผู้ขอู้ที่ได้รับรหัสผ่านแล้ว ให้กดปุ่ม "ผู้มีรหัสผ่านแล้ว" เพื่อทำการ Login เข้าสู่ระบบ

2. บันทึกเลขประจำตัวประชาชน และรหัสผ่าน คลิกเข้าสู่ระบบ

 **โปรด Login เข้าสู่ระบบ กยศ. และ กรอ.**

เลขประจำตัวประชาชน : * 13 หลัก

รหัสผ่าน : *

กยศ. : ลักษณะที่ 1 เงินกู้ยืมเพื่อการศึกษา ให้แก่นักเรียนหรือนักศึกษาที่ขาดแคลนทุนทรัพย์
กรอ. : ลักษณะที่ 2 เงินกู้ยืมเพื่อการศึกษา ให้แก่นักเรียนหรือนักศึกษาที่ศึกษาในสาขาวิชาที่เป็นความต้องการหลักฯ

3. เลือกปีการศึกษาที่ต้องการยื่นกู้ เช่นต้องการยื่นกู้ภาคการศึกษาที่ 1/2562
 ให้เลือกปีการศึกษา 2562 ภาคเรียนที่ 1

:: แสดงความประสงค์ขอกู้ยืมเงิน

กยศ. : ลักษณะที่ 1 เงินกู้ยืมเพื่อการศึกษา ให้แก่นักเรียนหรือ
หรือ กรอ. : ลักษณะที่ 2 เงินกู้ยืมเพื่อการศึกษา ให้แก่นักเรียนหรือ

หลักฯ

โปรดอ่านข้อความให้เข้าใจก่อนดำเนินการ

ให้นักเรียน / นักศึกษา คลิกเลือกปีการศึกษาและภาคเรียนที่ประสงค์จะทำรายการ
 ซึ่งท่านจะต้องดำเนินการภายในระยะเวลาที่กองทุนฯ กำหนด มิเช่นนั้นท่านจะไม่สามารถทำ

 **:: โปรดเลือก ปีการศึกษาและภาคการศึกษา**

COOLU ปีการศึกษา 2561 ภาคเรียนที่ 2

COOLU ปีการศึกษา 2562 ภาคเรียนที่ 1

4. ใส่รหัส PIN CODE ที่เคยตั้งไว้ ใช้เมาส์คลิกช่องรหัส PIN CODE ตัวเลขจะขึ้นมา และให้ใช้เมาส์คลิกตัวเลข ใส่เสร็จแล้ว คลิกยืนยันข้อมูล

กรณารับรหัส PIN Code

รหัส PIN Code

โปรดตรวจสอบความถูกต้องของข้อมูล ก่อนยืนยันการลงทะเบียน

ยกเลิก
ยืนยันข้อมูล
ลืมหรหัส PIN Code



5. เลือกด้านล่าง แบบคำขอกู้ยืมเงิน

:: แสดงความประสงค์ขอกู้ยืมเงิน **กยศ. : ลักษณะที่ 1 เงินกู้ยืมเพื่อการศึกษา ให้แก่บุตรแพทย์**

โปรดเลือกแบบคำยืนยันของกู้เงิน

 แบบคำยืนยันของกู้ยืมเงิน

ในกรณีที่ มีการย้ายสถานศึกษา หรือ มีการเปลี่ยนระดับการศึกษา โปรดเลือก

 แบบคำขอกู้ยืมเงิน



6. ระบบขึ้นให้เลือกประเภทการกู้ยืม ระดับการศึกษา ชั้นปี และชื่อสถานศึกษา

บันทึกข้อมูลที่ท่านต้องการขอกู้ ปีการศึกษา 2562

ประเภทการกู้ยืมเงิน * กยศ. : สักขณะที่ 1 เงินกู้ยืมเพื่อการศึกษา ให้แก่นักเรียนหรือนักศึกษาที่ขาดแคลนทุนทรัพย์ กรอ. : สักขณะที่ 2 เงินกู้ยืมเพื่อการศึกษา ให้แก่นักเรียนหรือนักศึกษาที่ศึกษาในสาขาวิชาที่เป็นค... มต้องการหลก้า

ระดับการศึกษา * ▼

ชั้นปี * 1 2 3 4 5 6

ชื่อสถานศึกษา *

พิมพ์ชื่อสถานศึกษาที่ต้องการแล้วกดปุ่ม ค้นหา

- ประเภทการกู้ยืม

- สำหรับนักศึกษาที่สำเร็จการศึกษาระดับมัธยมปลาย ปวช. (ทั้งเคยกู้ยืม และไม่เคยกู้ยืม) มาเรียนมหาวิทยาลัยเกษมบัณฑิต เลือกเรียนคณะใดให้เลือกประเภทการกู้ยืมตามตารางข้างล่างนี้
- สำหรับนักศึกษาที่เคยกู้ในระดับ ปวส.หรือระดับอุดมศึกษาจากมหาวิทยาลัยอื่น เคยกู้ยืมในลักษณะที่ 1 ให้เลือกลักษณะที่ 1 ทุกคณะสาขาวิชา
- สำหรับนักศึกษาที่เคยกู้ในระดับ ปวส.หรือระดับอุดมศึกษาจากมหาวิทยาลัยอื่น เคยกู้ยืมในลักษณะที่ 2 ต้องเข้าศึกษาในคณะที่มีในลักษณะที่ 2 เท่านั้นจึงจะสามารถกู้ยืมได้

ตารางแยกประเภทการกู้ยืม

คณะ	สาขาวิชาที่กู้ยืมในลักษณะที่ 1	สาขาวิชาที่กู้ยืมในลักษณะที่ 2
บริหารธุรกิจ	<ul style="list-style-type: none"> - การตลาด - Marketing - การเงินและการธนาคาร - การจัดการ - Entrepreneurial Management - คอมพิวเตอร์ธุรกิจ - การจัดการทรัพยากรมนุษย์ - นวัตกรรมธุรกิจการค้าสมัยใหม่ 	<ul style="list-style-type: none"> - การบัญชี - การขนส่งระหว่างประเทศ
นิติศาสตร์	<ul style="list-style-type: none"> - นิติศาสตร์ 	
นิเทศศาสตร์	<ul style="list-style-type: none"> - สื่อสารการแสดงร่วมสมัย - วิทยุโทรทัศน์และสื่อดิจิทัล - การประชาสัมพันธ์ - การโฆษณา 	<ul style="list-style-type: none"> - สื่อสังคมออนไลน์และสารสนเทศดิจิทัล - การภาพยนตร์และสื่อดิจิทัล
วิศวกรรมศาสตร์	<ul style="list-style-type: none"> - เทคโนโลยีวิศวกรรมอุตสาหการ 	<ul style="list-style-type: none"> - วิศวกรรมศาสตร์หลักสูตร 3 ปี และ 4 ปี ทุกสาขาวิชา - นักบิน - ช่างซ่อมบำรุงอากาศยาน
สถาปัตยกรรมศาสตร์	<ul style="list-style-type: none"> - การออกแบบนิเทศศิลป์ - การออกแบบภายใน 	<ul style="list-style-type: none"> - สถาปัตยกรรมศาสตร์ - นวัตกรรมอาคารออกแบบผลิตภัณฑ์
ศิลปศาสตร์	<ul style="list-style-type: none"> - การจัดการธุรกิจอสังหาริมทรัพย์ - การจัดการโรงแรม - การจัดการท่องเที่ยว - Hotel Management 	<ul style="list-style-type: none"> - การออกแบบแฟชั่น - ภาษาอังกฤษเพื่อการสื่อสาร
สถาบันพัฒนาบุคลากรการบิน	<ul style="list-style-type: none"> - 	<ul style="list-style-type: none"> - ธุรกิจการบิน - Aviation Industry Management
วิทยาศาสตร์และเทคโนโลยี	<ul style="list-style-type: none"> - 	<ul style="list-style-type: none"> - วิทยาการคอมพิวเตอร์
จิตวิทยา	<ul style="list-style-type: none"> - จิตวิทยา 	<ul style="list-style-type: none"> -
วิทยาศาสตร์การกีฬา	<ul style="list-style-type: none"> - วิทยาศาสตร์การกีฬา - การจัดการกีฬาและนันทนาการ 	<ul style="list-style-type: none"> -
พยาบาลศาสตร์	<ul style="list-style-type: none"> - 	<ul style="list-style-type: none"> - พยาบาลศาสตร์

- ระดับการศึกษา เลือก อนุปริญญา, ปริญญาตรี

บันทึกข้อมูลที่ท่านต้องการขอกู้ ปีการศึกษา 2562

ประเภทการกู้ยืมเงิน * กยศ. : สักขณะที่ 1 เงินกู้ยืมเพื่อการศึกษา ให้แก่นักเรียนหรือนักศึกษาที่ขาดแคลนทุนทรัพย์
 กรอ. : สักขณะที่ 2 เงินกู้ยืมเพื่อการศึกษา ให้แก่นักเรียนหรือนักศึกษาที่ศึกษาในสาขาวิชาที่เป็นความต้องการหลัก

ระดับการศึกษา * อนุปริญญา, ปริญญาตรี 

ชั้นปี * 1 2 3 4 5 6

ชื่อสถานศึกษา * เกษมบัณฑิต

พิมพ์ชื่อสถานศึกษาที่ต้องการแล้วกดปุ่ม ค้นหา

- ชั้นปีในกรณีนักศึกษาใหม่สมัครเรียนปีแรก เลือกชั้นปีที่ 1 นักศึกษาเก่าที่เคยเรียนกับมหาวิทยาลัยแล้วขอกู้ยืมเป็นปีแรก ให้นำชั้นปีในปีปัจจุบันที่กำลังศึกษาอยู่

บันทึกข้อมูลที่ท่านต้องการขอกู้ ปีการศึกษา 2562

ประเภทการกู้ยืมเงิน * กยศ. : สักขณะที่ 1 เงินกู้ยืมเพื่อการศึกษา ให้แก่นักเรียนหรือนักศึกษาที่ขาดแคลนทุนทรัพย์
 กรอ. : สักขณะที่ 2 เงินกู้ยืมเพื่อการศึกษา ให้แก่นักเรียนหรือนักศึกษาที่ศึกษาในสาขาวิชาที่เป็นความต้องการหลัก

ระดับการศึกษา * อนุปริญญา, ปริญญาตรี

ชั้นปี * 1 2 3 4 5 6 

ชื่อสถานศึกษา * เกษมบัณฑิต 

พิมพ์ชื่อสถานศึกษาที่ต้องการแล้วกดปุ่ม ค้นหา

- ชื่อสถานศึกษา พิมพ์คำว่า เกษมบัณฑิต คลิกค้นหา เลือก มหาวิทยาลัยเกษมบัณฑิต

https://eservices.studentloan.or.th/SLFSTUDENT/jsp/help/Help_Univ.jsp - Internet Explorer

https://eservices.studentloan.or.th/SLFSTUDENT/jsp/help/Help_Univ.jsp

ลำดับ	รหัสสถานศึกษา	ชื่อสถานศึกษา	จังหวัด
1	001728	มหาวิทยาลัยเกษมบัณฑิต	กรุงเทพมหานคร

7. กรอกข้อมูลเรียบร้อยแล้วคลิก ตกลง

บันทึกข้อมูลที่ท่านต้องการขอ ฎ ปีการศึกษา 2562

ประเภทการกู้ยืมเงิน * กยศ. : สักขณะที่ 1 เงินกู้ยืมเพื่อการศึกษา ให้แก่นักเรียนหรือนักศึกษาที่ขาดแคลน
 กรอ. : สักขณะที่ 2 เงินกู้ยืมเพื่อการศึกษา ให้แก่นักเรียนหรือนักศึกษาที่ศึกษาในสา

ระดับการศึกษา * ▼

ชั้นปี * 1 2 3 4 5 6

ชื่อสถานศึกษา *
พิมพ์ชื่อสถานศึกษาที่ต้องการแล้วกดปุ่ม ค้นหา



8. บันทึกข้อมูลเรียบร้อยแล้วคลิกตกลง ระบบไปหน้าให้กรอกคำยืนยันการขอกู้ยืมเงินปรากฏขึ้นมา กรอกข้อมูลที่เป็นปัจจุบันที่สุด

ข้อ 1 ข้อมูลสถานศึกษา

แบบคำขอกู้ยืมเงิน กองทุนเงินให้กู้ยืมเพื่อการศึกษา
กยศ. : สักขณะที่ 1 เงินกู้ยืมเพื่อการศึกษา ให้แก่นักเรียนหรือนักศึกษาที่ขาดแคลนทุนทรัพย์
 หลักสูตร อุดมศึกษา
 โปรดอ่านข้อความโดยละเอียดและกรอกข้อมูลตามความเป็นจริง

1. ข้อมูลสถานศึกษา

ชื่อสถานศึกษา	<input type="text" value="มหาวิทยาลัยเกษมบัณฑิต"/>	ปีการศึกษา	<input type="text" value="2562"/>	ภาคการศึกษา	<input type="text" value="1"/>	
ระดับ	* <input type="radio"/> อนุปริญญา <input type="radio"/> ปริญญาตรี	คณะ	<input type="text"/>	<input type="button" value="เลือกคณะ"/>		
เวลาการศึกษาตามหลักสูตร	* <input type="radio"/> 1 <input type="radio"/> 2 <input type="radio"/> 3 <input type="radio"/> 4 <input type="radio"/> 5 <input type="radio"/> 6					
การเรียนการสอน	* <input type="radio"/> โครงการปกติ <input type="radio"/> โครงการพิเศษ					
ชั้นปีที่ท่านจะขอกู้	* <input type="radio"/> 1 <input type="radio"/> 2 <input type="radio"/> 3 <input type="radio"/> 4 <input type="radio"/> 5 <input type="radio"/> 6					

กรณีไม่พบคณะที่ต้องการ และกรุณาติดต่อสถานศึกษาเพื่อเพิ่มเติมคณะของท่าน

ข้อมูลที่ระบบขึ้นให้ คือ

- ชื่อสถานศึกษา มหาวิทยาลัยเกษมบัณฑิต
- ระดับ ปริญญาตรี
- ปีการศึกษา ปัจจุบันที่เลือกในข้อ 3

ข้อมูลที่ต้องบันทึกเพิ่ม คือ

- เวลาการศึกษาตามหลักสูตร ดูจากตัวเลขรหัสนักศึกษาตัวที่ 7 เลือกดังนี้

รหัสนักศึกษาตัวที่ 7 เป็นเลข	ใส่ในระบบ ช่องหลักสูตร เลือก
2	4
4	4
6	3

- การเรียนการสอน เลือกโครงการปกติ
- ชั้นปีที่ท่านจะขอกู้ ดูจากรหัสนักศึกษา 2 ตัวหน้า นับจนถึงปีปัจจุบันที่ขอกู้ยืม ตัวอย่างคือ 610101422334 จะขอกู้ปี 2562 ให้นำ 61,62 เป็นเลือกชั้นปีที่ 2 เป็นต้น
- คณะ คลิกเลือกคณะ จะมีคณะมาให้เลือก ดูจากรหัสนักศึกษาตัวที่ 3 - 4 ดังนี้

รหัสนักศึกษาตัวที่ 3-4 เป็นเลข	เลือกคณะ
01 และ 51	คณะบริหารธุรกิจ
02	คณะนิติศาสตร์
03	คณะนิเทศศาสตร์
04	คณะวิศวกรรมศาสตร์
05	คณะสถาปัตยกรรมศาสตร์
06 และ 56	คณะศิลปศาสตร์
07	คณะวิทยาศาสตร์และเทคโนโลยี
08	คณะจิตวิทยา
09	คณะวิทยาศาสตร์การกีฬา
10	คณะพยาบาลศาสตร์
61 และ 65	สถาบันพัฒนาบุคลากรการบิน

ข้อ 2 ข้อมูลบุคคล

2. ข้อมูลบุคคล	
(2.1) เลขประจำตัวประชาชน	: <input type="text" value="1 1000 01100 000"/>
(2.2) ชื่อ	: <input type="text" value=""/>
(2.3) สกุล	: <input type="text" value=""/>
(2.4) วันเดือนปีเกิด	: <input type="text" value="11/10/2543"/>
(2.5) รหัสนักศึกษา	: * <input type="text" value=""/>
(2.6) ที่อยู่ตามทะเบียนบ้าน	: <input type="text" value=""/> โด
(2.7) เบอร์โทรศัพท์ที่สามารถติดต่อได้	: * <input type="text" value=""/>
(2.8) เบอร์โทรศัพท์มือถือ	: <input type="text" value=""/>
(2.9) E-mail Address	: * <input type="text" value=""/>

ข้อมูลที่ระบบขึ้นให้ คือ

- เลขประจำตัวประชาชน
- ชื่อ – สกุล หากมีการเปลี่ยนแปลงโทรติดต่อ กยศ. 02-0164888 เพื่อแก้ไขก่อนจึงดำเนินการยื่นต่อไปได้
- วันเดือนปีเกิด
- ที่อยู่ตามทะเบียนบ้าน หากมีการเปลี่ยนแปลงโทรติดต่อ กยศ. 02-0164888 เพื่อแก้ไขก่อนจึงดำเนินการยื่นต่อไปได้

ข้อมูลที่ต้องบันทึกเพิ่ม คือ

- รหัสนักศึกษา ใส่ รหัสนักศึกษาปัจจุบัน ของเกษมบัณฑิต ไม่ใส่ขีด
- เบอร์โทรศัพท์ที่สามารถติดต่อได้ ใส่ เบอร์โทรศัพท์ที่ติดต่อได้ ไม่ใส่ขีด
- เบอร์โทรศัพท์มือถือ ใส่เบอร์โทรศัพท์ที่ติดต่อได้ไม่ใส่ขีด พอคคลิกไปช่องอื่นขีดจะขึ้นมาเองไม่ต้องแก้ไขใด ๆ
- E-mail Address ใส่ E-mail ที่นักศึกษาใช้ปัจจุบัน แนะนำใช้ของ gmail

ข้อมูลสถานะการกู้ยืม นักศึกษาเคยกู้ยืมคลิกในช่องตามที่เคยกู้ยืม

(2.10) ข้อมูลสถานะการกู้ยืมกองทุนเงินให้กู้ยืมเพื่อการศึกษา (เลือกได้มากกว่า 1 ข้อ)

- 1. ไม่เคยกู้ยืม
- 2. เคยกู้ยืม ในระดับ มัธยมศึกษาตอนปลาย สายสามัญ
- 3. เคยกู้ยืม ในระดับ มัธยมศึกษาตอนปลาย สายอาชีพ
- 4. เคยกู้ยืม ในสถาบันอุดมศึกษาแห่งนี้
- 5. เคยกู้ยืม ในสถาบันอาชีวศึกษา / อุดมศึกษาอื่น

ข้อ 3 ข้อมูลบิดา มารดา หรือผู้ปกครอง กรอกข้อมูลเกี่ยวกับรายได้ครอบครัว การกรอกข้อมูลให้ตรงกับเอกสารหนังสือรับรองรายได้ หรือสลิปเงินเดือน ที่นำยื่นกับกองทุน

3. ข้อมูลบิดา มารดา หรือผู้ปกครอง

- (3.1) อาชีพบิดา/ผู้ปกครอง : * -
- (3.2) อาชีพมารดา/ผู้ปกครอง : * -
- (3.3) รวมรายได้ครอบครัวต่อปี : * บาท
- (3.4) จำนวนพี่น้องที่กำลังศึกษาอยู่ (ไม่รวมตัวท่านเอง) : * ในกรณีที่ไม่มีพี่น้องให้ระบุเลข 0
- (3.5) เบอร์โทรศัพท์บ้านของ บิดา/มารดา/ผู้ปกครอง : *
- (3.6) เบอร์โทรศัพท์มือถือของ บิดา/มารดา/ผู้ปกครอง : *

ข้อ 4 ความประสงค์ขอกู้ยืม ให้นักศึกษาคlickความประสงค์ขอกู้ยืม ขอกู้ค่าเล่าเรียนคลิกช่องค่าเล่าเรียน ขอกู้ค่าครองชีพ คลิกช่องค่าครองชีพ ห้ามคลิกช่องค่าใช้จ่าย เกี่ยวเนื่องกับการศึกษา

4. ความประสงค์ขอกู้

- ค่าเล่าเรียน (ก่อนเลือกจะกู้ค่าเล่าเรียน โปรดติดต่อสถานศึกษาท่านก่อนว่าจะมีการเรียกเก็บหรือไม่)
- ค่าใช้จ่ายที่เกี่ยวข้องกับการศึกษา
- ค่าครองชีพ (ค่าครองชีพ คือเงินที่ผู้กู้จะได้รับทุกเดือน โดยโอนเงินเข้าบัญชีธนาคารกรุงไทยของท่าน)

ข้อ 5 เจื่อนใจการโอนเงินผ่านบัญชีธนาคาร

- เลือกธนาคารที่เปิดบัญชีใช้ในการกู้ยืม มี 2 ธนาคาร คือ ธนาคารกรุงไทย จำกัด (มหาชน) และธนาคารอิสลามแห่งประเทศไทย
- เลือกรูปแบบการทำสัญญา มี 2 แบบ สัญญาแบบทั่วไป และสัญญาตามหลักศาสนาอิสลาม

5.เจื่อนใจในการโอนเงินผ่านบัญชีธนาคาร

ธนาคารกรุงไทย จำกัด (มหาชน)

ท่านประสงค์จะทำสัญญาแบบทั่วไป

ท่านประสงค์จะทำสัญญาตามหลักศาสนาอิสลาม

ธนาคารอิสลามแห่งประเทศไทย

ท่านต้องทำสัญญาตามหลักศาสนาอิสลาม

ข้อ 6 รับเจื่อนใจทำสัญญาตามหลักศาสนาอิสลาม คลิกในกรณีที่ต้องการทำสัญญาตามหลักศาสนาอิสลาม

6. รับเจื่อนใจทำสัญญาตามหลักศาสนาอิสลาม

ข้อ 7 ยืนยันข้อมูล เมื่อกรอกข้อมูลครบถ้วนแล้ว คลิกยอมรับ และบันทึกแบบ

7. คำยืนยัน

ข้าพเจ้าขอรับรองว่าข้อมูลดังกล่าวข้างต้นที่ให้ไว้เป็นความจริงและข้าพเจ้ายอมรับเงื่อนไขการพิจารณาเงินกู้ยืมเพื่อการศึกษาตามหลักเกณฑ์ที่กองทุนเงินให้กู้ยืมเพื่อการศึกษากำหนด และยินยอมให้ข้อมูลทางอิเล็กทรอนิกส์ซึ่งข้าพเจ้าได้จัดทำขึ้น ถือเป็นส่วนหนึ่งของสัญญากู้ยืมเงิน

ยอมรับ

6. ระบบขึ้นคำว่าโปรดติดต่อกับทางสถานศึกษาของท่าน เพื่อสถานศึกษาจะได้ดำเนินการขั้นตอนต่อไป เมื่อขึ้นข้อความนี้แสดงว่ายื่นกู้ยืมผ่านระบบ e-studentloan เรียบร้อยแล้ว ให้คลิก ok

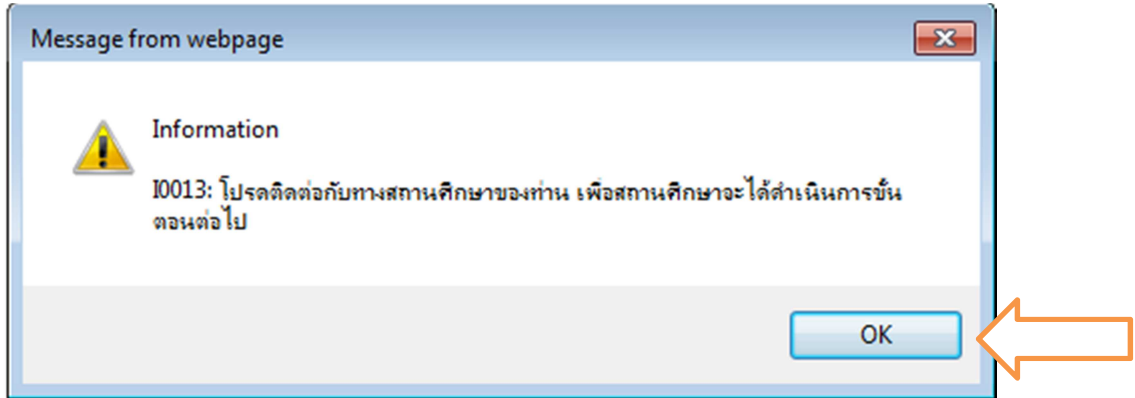

7. เมื่อคลิก ok ระบบขึ้นคำว่า พิมพ์แบบ ให้คลิก พิมพ์แบบ



8. ระบบขึ้นวิธีการตั้งค่าในการพิมพ์แบบคำยืนยันขอกู้ยืม คลิก ok

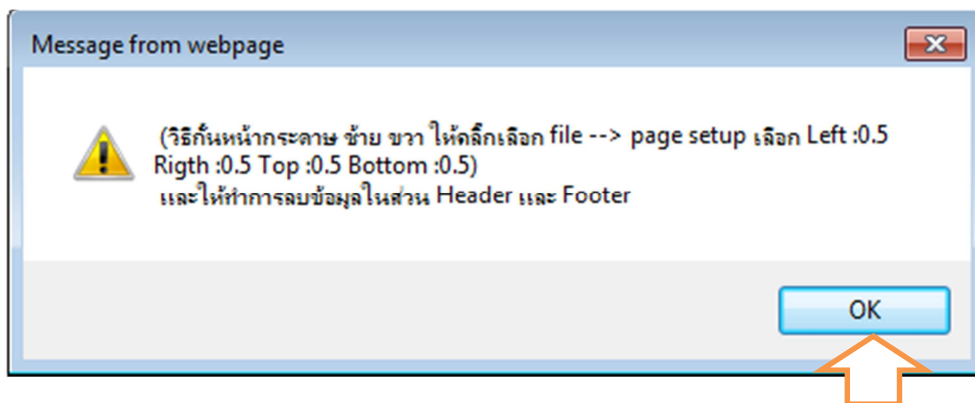

9. หน้าจอขึ้นแบบคำยืนยันขึ้นมาเต็มรูปแบบ คลิกปุ่มเพื่อไปที่ Print เลือก Print preview...

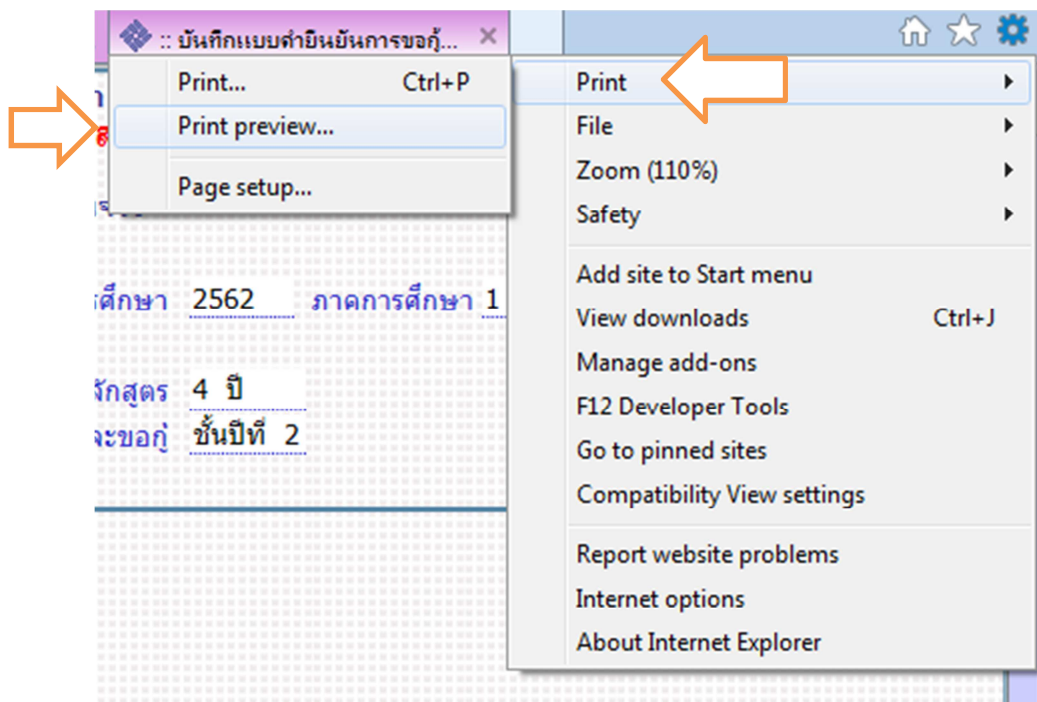

10. ตั้งค่าหน้ากระดาษ ใส่กั้นหน้าหลัง บนล่าง เป็น 0 และหัวเว็บ ท้ายเว็บ ใส่มกำหนด Empty คลิก ok

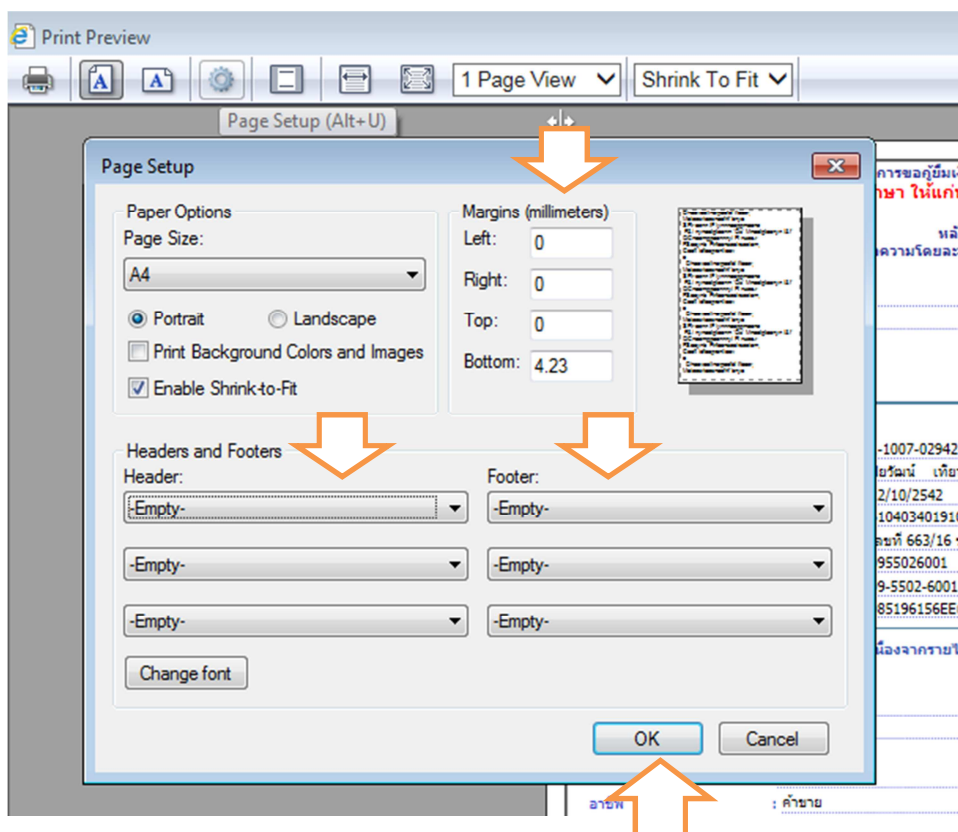

11. ตั้งค่าแล้ว ต้องการพิมพ์ หรือ save เป็น pdf หรือ jpg ไว้ ไปที่รูปเครื่องพิมพ์

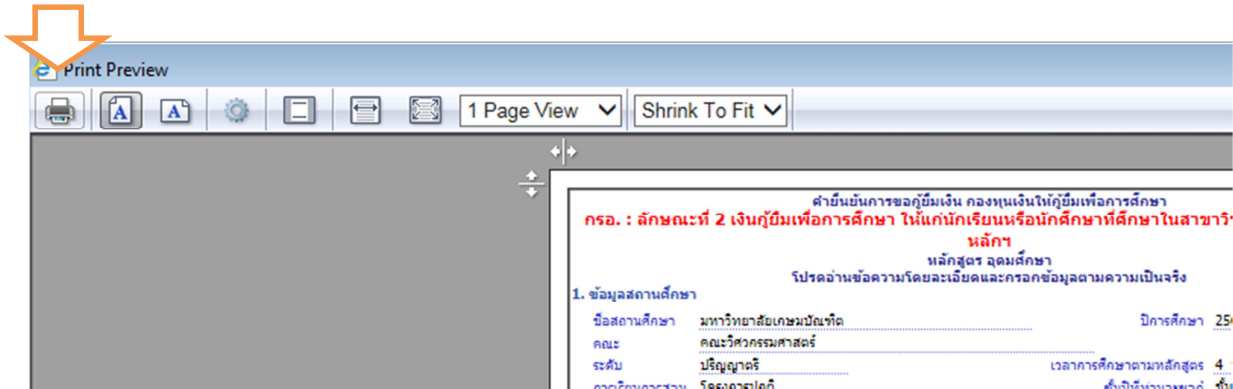

12. กรณีต้องการพิมพ์ออกมาเลือกเครื่องพิมพ์ที่ต่อกับเครื่องคอมพิวเตอร์เครื่องนั้น
กรณีต้องการ save เป็น pdf หรือ jpg ให้เลือกเครื่อง PDF ...
ทั้ง 2 กรณีเลือกแล้วกด Print

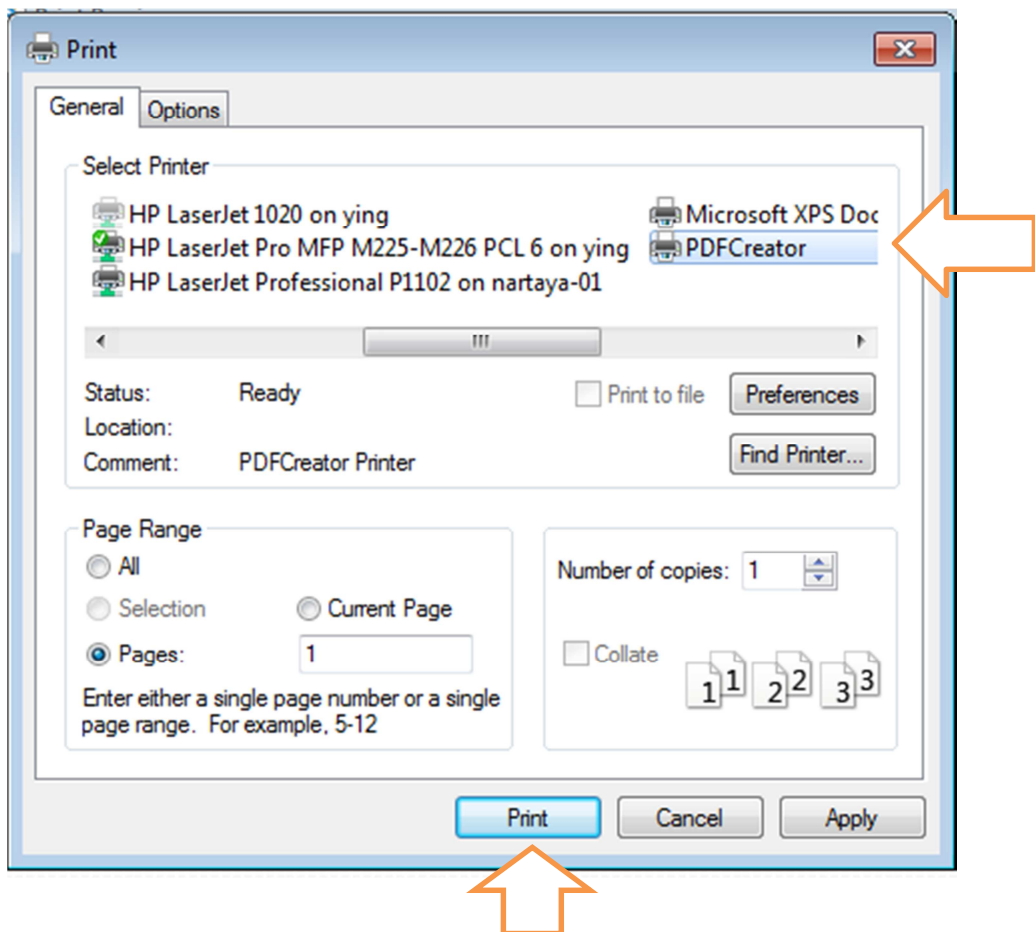

13. พิมพ์ออกมาจำนวน 1 แผ่น ตรวจสอบความถูกต้องของข้อมูลให้เรียบร้อย แล้วลงชื่อด้วยปากกาสีน้ำเงิน ไม่มีคำนำหน้านาม นำส่งในวันเซ็นแบบยืนยันของภาคการศึกษานั้น ๆ

ดำเนินการขอผู้มีเงิน กองทุนเงินกู้ยืมเพื่อการศึกษา
กรอ. : ลักษณะที่ 2 เงินกู้ยืมเพื่อการศึกษา โฉลกักเรียนหรือนักศึกษาที่ศึกษาในสาขาวิชาเป็นความต่อเนื่อง
นักศึกษา
ประเภทขอความช่วยเหลือเนื่องด้วยเหตุฉุกเฉินฉุกเฉินตามเป็นจริง

1. ข้อมูลสถานศึกษา
ชื่อสถานศึกษา มหาวิทยาลัยเทคโนโลยีพระจอมเกล้าธนบุรี ปีการศึกษา 2562 ภาคการศึกษา 1
คณะ คณะวิศวกรรมศาสตร์
ระดับปริญญาตรี เวลาภาคเรียนการศึกษา 4 ปี
การเรียนการสอน โฉลกักเรียน ชำนาญการพิเศษ
ประวัติการกู้ยืมครั้งก่อน ชื่อสถานศึกษา 1 ครั้ง

2. ข้อมูลบุคคล
(2.1) เลขประจำตัวประชาชน [redacted]
(2.2) ชื่อ - สกุล [redacted]
(2.3) วันเดือนปีเกิด : 22/10/2542
(2.4) ศึกษาระดับ [redacted]
(2.5) ที่อยู่ขณะเรียนบ้าน : เลขที่ [redacted] ซอย [redacted] หมู่ [redacted] ตำบล [redacted] อำเภอ [redacted] จังหวัด กรุงเทพมหานคร 10250
(2.6) เบอร์โทรศัพท์มือถือ [redacted]
(2.7) เบอร์โทรศัพท์มือถือ [redacted]
(2.8) E-mail Address : [redacted]

3. ข้างหน้าจำนวนประสงค์ขอรับค่าลงทะเบียน เนื่องจากรายได้ครอบครัวไม่เกิน 200,000 ต่อปี
(3.1) ข้อมูลเจ้าผู้ปกครอง
ชื่อ-นามสกุล [redacted] เลขประจำตัวประชาชน : [redacted]
อาชีพ : รับจ้าง รายได้ (ต่อปี) : 80,000.00 บาท
(3.2) ข้อมูลแม่เจ้าผู้ปกครอง
ชื่อ-นามสกุล [redacted] เลขประจำตัวประชาชน : [redacted]
อาชีพ : ศาสนิก รายได้ (ต่อปี) : 100,000.00 บาท
(3.3) รายได้ของคู่สมรสและบุตร (ถ้ามี) : 0.00 บาท
(3.4) รายได้จากเงินออม (ถ้ามี) : 180,000.00 บาท
(3.5) จำนวนพี่น้องที่ศึกษาอยู่ใน (โรงเรียน/มหาวิทยาลัย) : 1 ในกรณีที่มีเงินกู้ยืมในระบบ 0
(3.6) เบอร์โทรศัพท์บ้านของ เจ้าผู้ปกครอง : 0851462924
(3.7) เบอร์โทรศัพท์มือถือของ เจ้าผู้ปกครอง : 0938213119

4. ความประสงค์ขอกู้
 สาขาสถาบัน
 สาขาจ่ายคืนโดยเงินกู้ยืมเพื่อการศึกษา
 สาขาเงินช่วยเหลือ

5. เสนอขอใบการโอนเงินผ่านบัญชีธนาคาร
* ธนาคารมีสถานะแบ่งประเภทของ และที่บัญชี 5881145844
* หากมีเอกสารหลักฐานการศึกษาในสถานศึกษา

6. วันเดือนปีที่ขอกู้ยืมโดยสถานศึกษา

7. คำยืนยัน
ข้าพเจ้าขอรับรองว่าข้อมูลดังกล่าวข้างต้นเป็นความจริงและข้าพเจ้าขอรับทราบวิธีการพิจารณาเงินกู้ยืมเพื่อการศึกษา
ตามที่ศึกษาคณะฯ กำหนดขอกู้เงินกู้ยืมเพื่อการศึกษา การขอ
และขอแนะนำให้ผู้ปกครองมีสิทธิขอคืนเงินกู้ยืมโดยทำขึ้น ซึ่งเป็นส่วนหนึ่งของสัญญาขอกู้ยืมเงิน
 ลงชื่อ

ผู้กู้ยืม [redacted]
วันที่ 26 / เดือน / 2562



14. เมื่อดำเนินการเรียบร้อยแล้วให้ออกจากระบบทุกครั้ง โดยคลิกกลับสู่หน้าหลัก
คลิกออกจากระบบ

สถานะผู้กู้

ข้อมูลผู้กู้ยืม

ตรวจสอบการโอนเงิน

เปลี่ยนอีเมลแอดเดรส

เปลี่ยนเบอร์โทรศัพท์

เปลี่ยนรหัส PIN Code

เปลี่ยนรหัสผ่าน

ออกจากระบบ

