

ขั้นตอนการยื่นกู้ยืมนักศึกษาใหม่ (ไม่เคยกู้ยืม)

กู้ยืมลักษณะที่ 2 (กรอ.เต็ม) ภาคการศึกษาที่ 1

1. เข้าสู่ระบบ www.studentloan.or.th เลือกระบบ e-studentloan (กรณีไม่มีแถบด้านบนให้คลิกมุมขวามือเส้น 3 เส้น เลือกนักเรียน/นักศึกษาคลิกผู้มีรหัสผ่านแล้ว

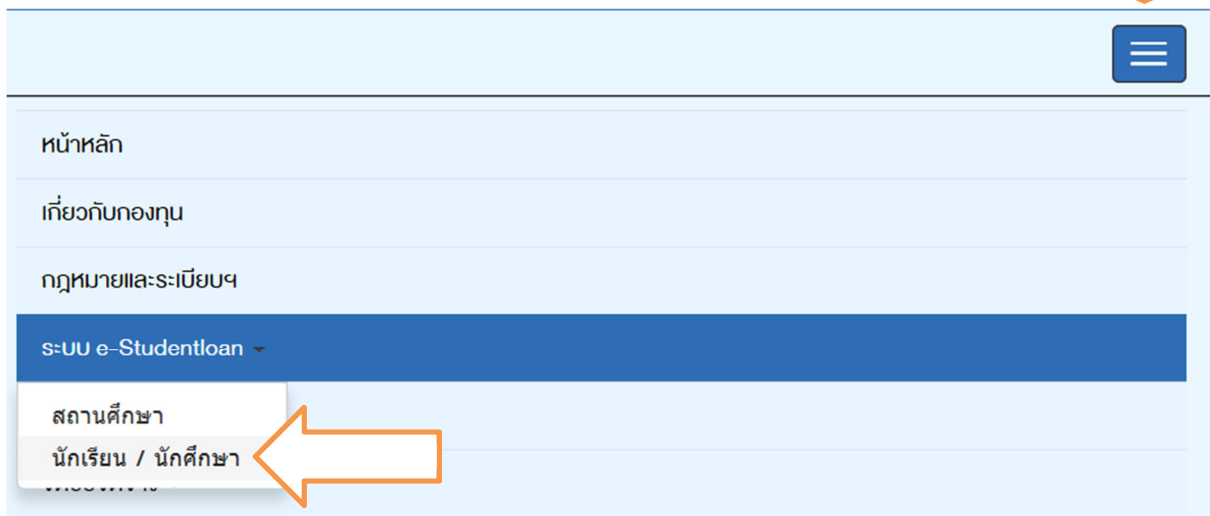

ยินดีต้อนรับสู่ระบบ e-Studentloan สำหรับผู้กู้ กยศ. และ กรอ.

กองทุนเงินให้กู้ยืมเพื่อการศึกษา มุ่งสร้างโอกาสทางการศึกษาโดยสนับสนุนค่าเล่าเรียน ค่าใช้จ่ายที่เกี่ยวข้องกับการศึกษา และ ค่าครองชีพ แก่นักเรียน นักศึกษาที่มีความจำเป็นตั้งแต่ระดับมัธยมศึกษาสามัญและสายอาชีพ อาชีวศึกษา และอุดมศึกษา โดยไม่คิดดอกเบี้ยระหว่างศึกษาอยู่ และต้องชำระเงินคืนหลังจากจบการศึกษาแล้ว 2 ปี โดยกองทุนฯ จะคิดอัตราดอกเบี้ยร้อยละ 1 ต่อปี ระยะเวลาผ่อนชำระคืนทั้งสิ้นไม่เกิน 15 ปี

กยศ. : ลักษณะที่ 1 เงินกู้ยืมเพื่อการศึกษา ให้แก่นักเรียนหรือนักศึกษาที่ขาดแคลนทุนทรัพย์
กรอ. : ลักษณะที่ 2 เงินกู้ยืมเพื่อการศึกษา ให้แก่นักเรียนหรือนักศึกษาที่ศึกษาในสาขาวิชาที่เป็นความต้องการหลักฯ

:คำแนะนำ:

ระบบ e-Studentloan มีมาตรการเพื่อป้องกันข้อมูลส่วนบุคคลจึงขอให้ท่านได้ศึกษาและปฏิบัติตามขั้นตอนตามลำดับ

- ท่านต้องลงทะเบียนและรับรหัสผ่านในการเข้าสู่ระบบ
- ท่านต้องให้ข้อมูลบุคคลที่เป็นความจริงตรงกับข้อมูลที่สำนักงานทะเบียนราษฎร ระบบจะตรวจสอบข้อมูลบุคคลของท่านกับสำนักงานทะเบียนราษฎรหากไม่ตรงกับท่านจะไม่สามารถยื่นคำขอกู้ผ่านระบบได้
- ท่านควรเป็นผู้ทำรายการทุกขั้นตอนด้วยตัวเอง และ รักษารหัสผ่านในการเข้าสู่ระบบไว้เป็นความลับเพื่อป้องกันการแอบอ้างการเข้าสู่ระบบ
- ท่านควรรักษาโปรแกรม Internet Explorer Version 8, 10 และ 11 เท่านั้น ในการเข้าสู่ระบบ
- การตั้งค่าเพิ่มเติมสำหรับผู้ใช้ Internet Explorer Version 10 และ 11
- ท่านต้องมี E-mail ที่เป็นของตนเองเพื่อใช้ในการแจ้งเตือนทะเบียนเชอร์รหัสผ่าน และขึ้นเคอเน็ความประสงค์ขอกู้ยืมเงิน

* ผู้ขอู้ที่ได้รับรหัสผ่านแล้ว ให้กดปุ่ม "ผู้มีรหัสผ่านแล้ว" เพื่อทำการ Login เข้าสู่ระบบ

2. บันทึกเลขประจำตัวประชาชน และรหัสผ่าน คลิกเข้าสู่ระบบ

 **โปรด Login เข้าสู่ระบบ กยศ. และ กรอ.**

เลขประจำตัวประชาชน : * 13 หลัก

รหัสผ่าน : *



กยศ. : ลักษณะที่ 1 เงินกู้ยืมเพื่อการศึกษา ให้แก่นักเรียนหรือนักศึกษาที่ขาดแคลนทุนทรัพย์
กรอ. : ลักษณะที่ 2 เงินกู้ยืมเพื่อการศึกษา ให้แก่นักเรียนหรือนักศึกษาที่ศึกษาในสาขาวิชาที่เป็นความต้องการหลักฯ

3. เลือกปีการศึกษาที่ต้องการยื่นกู้ เช่นต้องการยื่นกู้ภาคการศึกษาที่ 1/2562
 ให้เลือกปีการศึกษา 2562 ภาคเรียนที่ 1

:: แสดงความประสงค์ขอกู้ยืมเงิน

กยศ. : ลักษณะที่ 1 เงินกู้ยืมเพื่อการศึกษา ให้แก่นักเรียนหรือนักศึกษาที่ขาด
หรือ กรอ. : ลักษณะที่ 2 เงินกู้ยืมเพื่อการศึกษา ให้แก่นักเรียนหรือนักศึกษาที่ศึกษ

หลักฯ

โปรดอ่านข้อความให้เข้าใจก่อนดำเนินการ

ให้นักเรียน / นักศึกษา คลิกเลือกปีการศึกษาและภาคเรียนที่ประสงค์จะทำรายการ

ซึ่งท่านจะต้องดำเนินการภายในระยะเวลาที่กองทุนฯ กำหนด มิเช่นนั้นท่านจะไม่สามารถทำรายการได้



:: **โปรดเลือก ปีการศึกษาและภาคการศึกษา**

COOLU ปีการศึกษา 2562 ภาคเรียนที่ 1

ปีการศึกษา 2562 ภาคเรียนที่ 2



4. ใส่รหัส PIN CODE ที่เคยตั้งไว้ ใช้เมาส์คลิกช่องรหัส PIN CODE ตัวเลขจะขึ้นมา และให้ใช้เมาส์คลิกตัวเลข ใส่เสร็จแล้ว คลิกยืนยันข้อมูล

กรณาระบุรหัส PIN Code

รหัส PIN Code

โปรดตรวจสอบความถูกต้องของข้อมูล ก่อนยืนยันการลงทะเบียน

↑

5. เลือก แบบคำขอกู้ยืมเงิน

:: แสดงความประสงค์ขอกู้ยืมเงิน กยศ. : ลักษณะที่ 1 เงินกู้ยืมเพื่อการศึกษา ให้แก่นักเรียน ทรัพย์

โปรดเลือกแบบคำขอกู้ยืมเงิน



แบบคำขอกู้ยืมเงิน



6. ระบบขึ้นให้เลือกประเภทการกู้ยืม ระดับการศึกษา ชั้นปี และชื่อสถานศึกษา

บันทึกข้อมูลที่ท่านต้องการขอกู้ ปีการศึกษา 2562

ประเภทการกู้ยืมเงิน * กยศ. : สักขณะที่ 1 เงินกู้ยืมเพื่อการศึกษา ให้แก่นักเรียนหรือนักศึกษาที่ขาดแคลนทุนทรัพย์
 กรอ. : สักขณะที่ 2 เงินกู้ยืมเพื่อการศึกษา ให้แก่นักเรียนหรือนักศึกษาที่ศึกษาในสาขาวิชาที่เป็นความต้องการหลัก

ระดับการศึกษา *

ชั้นปี * 1 2 3 4 5 6

ชื่อสถานศึกษา *

พิมพ์ชื่อสถานศึกษาที่ต้องการแล้วกดปุ่ม ค้นหา

- ประเภทการกู้ยืม

- สำหรับนักศึกษาที่สำเร็จการศึกษาระดับมัธยมปลาย / ปวช. / ปวส. / มหาวิทยาลัยอื่น ๆ มาเรียนมหาวิทยาลัยเกษตรมหัณชิต เลือกเรียนคณะใดให้เลือกประเภทการกู้ยืมตามตารางข้างล่างนี้
- สำหรับนักศึกษาเก่าชั้นปีที่ 2 ขึ้นไปของมหาวิทยาลัยเกษตรมหัณชิต เลือกเรียนคณะใดให้เลือกประเภทการกู้ยืมตามตารางข้างล่างนี้

ตารางแยกประเภทการกู้ยืม

คณะ	สาขาวิชาที่กู้ยืมในลักษณะที่ 1	สาขาวิชาที่กู้ยืมในลักษณะที่ 2
บริหารธุรกิจ	<ul style="list-style-type: none"> - การตลาด - Marketing - การเงินและการธนาคาร - การจัดการ - Entrepreneurial Management - คอมพิวเตอร์ธุรกิจ - การจัดการทรัพยากรมนุษย์ - นวัตกรรมธุรกิจการค้าสมัยใหม่ 	<ul style="list-style-type: none"> - การบัญชี - การขนส่งระหว่างประเทศ
นิติศาสตร์	<ul style="list-style-type: none"> - นิติศาสตร์ 	
นิเทศศาสตร์	<ul style="list-style-type: none"> - สื่อสารการแสดงร่วมสมัย - วิทยุโทรทัศน์และสื่อดิจิทัล - การประชาสัมพันธ์ - การโฆษณา 	<ul style="list-style-type: none"> - สื่อสังคมออนไลน์และสารสนเทศดิจิทัล - การภาพยนตร์และสื่อดิจิทัล
วิศวกรรมศาสตร์	<ul style="list-style-type: none"> - เทคโนโลยีวิศวกรรมอุตสาหการ 	<ul style="list-style-type: none"> - วิศวกรรมศาสตร์หลักสูตร 3 ปี และ 4 ปี ทุกสาขาวิชา - นักบิน - ช่างซ่อมบำรุงอากาศยาน
สถาปัตยกรรมศาสตร์	<ul style="list-style-type: none"> - การออกแบบนิเทศศิลป์ - การออกแบบภายใน 	<ul style="list-style-type: none"> - สถาปัตยกรรมศาสตร์ - นวัตกรรมอาคารออกแบบผลิตภัณฑ์
ศิลปศาสตร์	<ul style="list-style-type: none"> - การจัดการธุรกิจอสังหาริมทรัพย์ - การจัดการโรงแรม - การจัดการท่องเที่ยว - Hotel Management 	<ul style="list-style-type: none"> - การออกแบบแฟชั่น - ภาษาอังกฤษเพื่อการสื่อสาร
สถาบันพัฒนาบุคลากรการบิน	<ul style="list-style-type: none"> - 	<ul style="list-style-type: none"> - ธุรกิจการบิน - Aviation Industry Management
วิทยาศาสตร์และเทคโนโลยี	<ul style="list-style-type: none"> - 	<ul style="list-style-type: none"> - วิทยาการคอมพิวเตอร์
จิตวิทยา	<ul style="list-style-type: none"> - จิตวิทยา 	<ul style="list-style-type: none"> -
วิทยาศาสตร์การกีฬา	<ul style="list-style-type: none"> - วิทยาศาสตร์การกีฬา - การจัดการกีฬาและนันทนาการ 	<ul style="list-style-type: none"> -
พยาบาลศาสตร์	<ul style="list-style-type: none"> - 	<ul style="list-style-type: none"> - พยาบาลศาสตร์

- ระดับการศึกษา เลือกร อนุปริญญา, ปริญญาตรี

บันทึกข้อมูลที่ท่านต้องการขอกู้ ปีการศึกษา 2562

ประเภทการกู้ยืมเงิน * กยศ. : สักขณะที่ 1 เงินกู้ยืมเพื่อการศึกษา ให้แก่นักเรียนหรือนักศึกษาที่ขาดแคลนทุนทรัพย์
 กรอ. : สักขณะที่ 2 เงินกู้ยืมเพื่อการศึกษา ให้แก่นักเรียนหรือนักศึกษาที่ศึกษาในสาขาวิชาที่เป็นความต้องการหลัก

ระดับการศึกษา * **---กรุณาระบุระดับการศึกษา---**
 ปวท., ปวส.
 อนุปริญญา, ปริญญาตรี

ชั้นปี * 

ชื่อสถานศึกษา *

พิมพ์ชื่อสถานศึกษาที่ต้องการแล้วกดปุ่ม ค้นหา
หากฐานข้อมูลในระบบไม่แสดงชื่อสถานศึกษาของท่าน โปรดติดต่อสถานศึกษา

- **ชั้นปี**ในกรณีนักศึกษาใหม่สมัครเรียนปีแรก เลือกร ชั้นปีที่ 1 นักศึกษาเก่าที่เคยเรียนกับมหาวิทยาลัยแล้วขอกู้ยืมเป็นปีแรก ให้นำชั้นปีใ้ปีปัจจุบันที่กำลังศึกษาอยู่

บันทึกข้อมูลที่ท่านต้องการขอกู้ ปีการศึกษา 2562

ประเภทการกู้ยืมเงิน * กยศ. : สักขณะที่ 1 เงินกู้ยืมเพื่อการศึกษา ให้แก่นักเรียนหรือนักศึกษาที่ขาดแคลนทุนทรัพย์
 กรอ. : สักขณะที่ 2 เงินกู้ยืมเพื่อการศึกษา ให้แก่นักเรียนหรือนักศึกษาที่ศึกษาในสาขาวิชาที่เป็นความต้องการหลัก

ระดับการศึกษา * **อนุปริญญา, ปริญญาตรี**

ชั้นปี * 1 2 3 4 5 6

- **ชื่อสถานศึกษา** พิมพ์คำว่า เกษมบัณฑิต คลิ๊กค้นหา เลือกร มหาวิทยาลัยเกษมบัณฑิต

บันทึกข้อมูลที่ท่านต้องการขอกู้ ปีการศึกษา 2562

ประเภทการกู้ยืมเงิน * กยศ. : สักขณะที่ 1 เงินกู้ยืมเพื่อการศึกษา ให้แก่นักเรียนหรือนักศึกษาที่ขาดแคลนทุนทรัพย์
 กรอ. : สักขณะที่ 2 เงินกู้ยืมเพื่อการศึกษา ให้แก่นักเรียนหรือนักศึกษาที่ศึกษาในสาขาวิชาที่เป็นความต้องการหลัก

ระดับการศึกษา * **---กรุณาระบุระดับการศึกษา---**

ชั้นปี * 1 2 3 4 5 6

ชื่อสถานศึกษา *

พิมพ์ชื่อสถานศึกษาที่ต้องการแล้วกดปุ่ม ค้นหา

Internet Explorer

https://eservices.studentloan.or.th/SLFSTUDENT/jsp/help/Help_Univ.jsp

ลำดับ	รหัสสถานศึกษา	ชื่อสถานศึกษา	จังหวัด
1	001728	มหาวิทยาลัยเกษมบัณฑิต	กรุงเทพมหานคร

- ชื่อปริญญา และหลักสูตรสาขาวิชา คลิกเลือกชื่อปริญญาโดยดูจากรหัส
นักศึกษาตัวที่ 3 - 7 ดังนี้

บันทึกข้อมูลที่หน้าต้องการขอ ปีการศึกษา 2562

ประเภทการกู้ยืมเงิน * กยศ. : ลักษณะที่ 1 เงินกู้ยืมเพื่อการศึกษา ให้แก่นักเรียนหรือนักศึกษาที่ยัง
 กรอ. : ลักษณะที่ 2 เงินกู้ยืมเพื่อการศึกษา ให้แก่นักเรียนหรือนักศึกษาที่ศึกษาในสาขาวิชาที่เป็นความ
ต้องการหลักฯ

ระดับการศึกษา *

ชั้นปี * 1 2 3 4 5 6

ชื่อสถานศึกษา *

ชื่อปริญญา *

หลักสูตรสาขาวิชา *

หลักสูตรและสาขาวิชาเฉพาะ *

หมายเหตุ: หลักสูตรและสาขาวิชาเฉพาะ จะต้องเป็นหลักสูตรและสาขาวิชาที่กองทุน ฯ ได้ประกาศไว้ โดยถือเอารหัสสาขาวิชาเป็นเงื่อนไขในการอนุมัติ โปรดดู
สถานศึกษาหากระบบไม่ แสดงหลักสูตรและสาขาวิชาที่หน้าต้องการเลือก

บันทึกข้อมูลที่หน้าต้องการขอ ปีการศึกษา 2562

ประเภทการกู้ยืมเงิน * กยศ. : ลักษณะที่ 1 เงินกู้ยืมเพื่อการศึกษา ให้แก่นักเรียนหรือนักศึกษาที่ขาดแคลนทุนทรัพย์
 กรอ. : ลักษณะที่ 2 เงินกู้ยืมเพื่อการศึกษา ให้แก่นักเรียนหรือนักศึกษาที่ศึกษาในสาขาวิชาที่เป็นความ
ต้องการหลักฯ

ระดับการศึกษา *

ชั้นปี * 1 2 3 4 5 6

ชื่อสถานศึกษา *

ชื่อปริญญา *

หลักสูตรสาขาวิชา *

หมายเหตุ: หลักสูตรและสาขาวิชาเฉพาะ จะต้องเป็นหลักสูตรและสาขาวิชาที่กองทุน ฯ ได้ประกาศไว้ โดยถือเอา
รหัสสาขาวิชาเป็นเงื่อนไขในการอนุมัติ โปรดดูสถานศึกษาหากระบบไม่ แสดงหลักสูตรและสาขาวิชาที่หน้าต้องการเลือก

รหัสนักศึกษา ตัวที่ 3-7 เป็นเลข	เลือกชื่อปริญญา	หลักสูตรสาขาวิชา
01014	บัญชีบัณฑิต	หลักสูตรบัญชีบัณฑิต สาขาวิชาการบัญชี
01074	บริหารธุรกิจบัณฑิต	หลักสูตรบริหารธุรกิจบัณฑิต สาขาวิชาการขนส่งระหว่างประเทศ
65014	บริหารธุรกิจบัณฑิต	หลักสูตรบริหารธุรกิจบัณฑิต สาขาวิชาการจัดการอุตสาหกรรมการบิน (หลักสูตรนานาชาติ)
03054	นิเทศศาสตรบัณฑิต	หลักสูตรนิเทศศาสตรบัณฑิต สาขาวิชาการภาพยนตร์และสื่อดิจิทัล
03074	นิเทศศาสตรบัณฑิต	หลักสูตรนิเทศศาสตรบัณฑิต สาขาวิชาสื่อสังคมออนไลน์และสารสนเทศดิจิทัล
04014 / 04016	วิศวกรรมศาสตรบัณฑิต	หลักสูตรวิศวกรรมศาสตรบัณฑิต สาขาวิชาวิศวกรรมอุตสาหการ
04024 / 04026	วิศวกรรมศาสตรบัณฑิต	
04034 / 04036 04104 / 04091	วิศวกรรมศาสตรบัณฑิต	หลักสูตรวิศวกรรมศาสตรบัณฑิต สาขาวิชาวิศวกรรมเครื่องกล
04044 / 04046	วิศวกรรมศาสตรบัณฑิต	หลักสูตรวิศวกรรมศาสตรบัณฑิต สาขาวิชาวิศวกรรมไฟฟ้า
04054 / 04056	วิศวกรรมศาสตรบัณฑิต	หลักสูตรวิศวกรรมศาสตรบัณฑิต สาขาวิชาวิศวกรรมโยธา
04064 / 04066	วิศวกรรมศาสตรบัณฑิต	หลักสูตรวิศวกรรมศาสตรบัณฑิต สาขาวิชาวิศวกรรมคอมพิวเตอร์
04072	วิศวกรรมศาสตรบัณฑิต	หลักสูตรอุตสาหกรรมศาสตรบัณฑิต สาขาวิชาเทคโนโลยีวิศวกรรมอุตสาหการ (หลักสูตรต่อเนื่อง)
05014	สถาปัตยกรรมศาสตรบัณฑิต	หลักสูตรสถาปัตยกรรมศาสตรบัณฑิต สาขาวิชาสถาปัตยกรรมศาสตร์
05054	ศิลปบัณฑิต	หลักสูตรศิลปบัณฑิต สาขาวิชาการออกแบบผลิตภัณฑ์
06044	ศิลปศาสตรบัณฑิต	หลักสูตรศิลปศาสตรบัณฑิต สาขาวิชาออกแบบแฟชั่น
56014	ศิลปศาสตรบัณฑิต	หลักสูตรศิลปศาสตรบัณฑิต สาขาวิชาภาษาอังกฤษเพื่อการสื่อสาร (หลักสูตรนานาชาติ)
61014	ศิลปศาสตรบัณฑิต	หลักสูตรศิลปศาสตรบัณฑิต สาขาวิชาธุรกิจการบิน
07024	วิทยาศาสตร์บัณฑิต	หลักสูตรวิทยาศาสตร์บัณฑิต สาขาวิชาวิทยาการคอมพิวเตอร์
10014	พยาบาลศาสตรบัณฑิต	หลักสูตรพยาบาลศาสตรบัณฑิต

7. บันทึกข้อมูลเรียบร้อยแล้วคลิกตกลง ระบบไปหน้าให้กรอกคำยืนยันการขอกู้ยืมเงินปรากฏขึ้นมา กรอกข้อมูลที่เป็นปัจจุบันที่สุด

ข้อ 1 ข้อมูลสถานศึกษา

คำยืนยันการขอกู้ยืมเงิน กองทุนเงินให้กู้ยืมเพื่อการศึกษา
กรอ. : ลักษณะที่ 2 เงินกู้ยืมเพื่อการศึกษา ให้แก่นักเรียนหรือนักศึกษาที่ศึกษาในสาขาวิชาที่เป็นความต้องการหลัก*
 หลักสูตร อุดมศึกษา
 โปรดอ่านข้อความโดยละเอียดและกรอกข้อมูลตามความเป็นจริง

1. ข้อมูลสถานศึกษา

ชื่อสถานศึกษา ปีการศึกษา ภาคการศึกษา

ระดับ * อนุปริญญา ปริญญาตรี คณะ *

เวลาการศึกษาตามหลักสูตร* 1 2 3 4 5 6

การเรียนการสอน * โครงการปกติ โครงการพิเศษ กรณีไม่พบคณะที่ต้องการ และกรุณาติดต่อสถานศึกษาเพื่อเพิ่มเติมคณะของท่าน

ชั้นปีที่ท่านจะขอกู้ * 1 2 3 4 5 6

ประวัติการกู้ยืมระดับ อุดมศึกษา 1 ปี

ข้อมูลที่ระบบขึ้นให้ คือ

- ชื่อสถานศึกษา มหาวิทยาลัยเกษมบัณฑิต
- ระดับ ปริญญาตรี
- ปีการศึกษา ปัจจุบันที่เลือกในข้อ 3

ข้อมูลที่ต้องบันทึกเพิ่ม คือ

- เวลาการศึกษาตามหลักสูตร ดูจากตัวเลขรหัสนักศึกษาตัวที่ 7 เลือกดังนี้

รหัสนักศึกษาตัวที่ 7 เป็นเลข	ใส่ในระบบ ช่องหลักสูตร เลือก
2	4
4	4
6	3

- การเรียนการสอน เลือกโครงการปกติ
- ชั้นปีที่ท่านจะขอกู้ ดูจากรหัสนักศึกษา 2 ตัวหน้า นับจนถึงปีปัจจุบันที่ขอกู้ยืม ตัวอย่างคือ 610101422334 จะขอกู้ปี 2562 ให้นำ 61,62 เป็นเลือกชั้นปีที่ 2 เป็นต้น

- คณะ คลินิกเลือกคณะ จะมีคณะมาให้เลือก ดูจากรหัสนักศึกษาตัวที่ 3 - 4 ดังนี้

รหัสนักศึกษาตัวที่ 3-4 เป็นเลข	เลือกคณะ
01 และ 51	คณะบริหารธุรกิจ
02	คณะนิติศาสตร์
03	คณะนิเทศศาสตร์
04	คณะวิศวกรรมศาสตร์
05	คณะสถาปัตยกรรมศาสตร์
06 และ 56	คณะศิลปศาสตร์
07	คณะวิทยาศาสตร์และเทคโนโลยี
08	คณะจิตวิทยา
09	คณะวิทยาศาสตร์การกีฬา
10	คณะพยาบาลศาสตร์
61 และ 65	สถาบันพัฒนาบุคลากรการbin

ข้อ 2 ข้อมูลบุคคล

2. ข้อมูลบุคคล	
(2.1) เลขประจำตัวประชาชน	: 1-1002-0295-99-4
(2.2) ชื่อ	: ออมทรัพย์
(2.3) สกุล	: ณ เกษม
(2.4) วันเดือนปีเกิด	: 22/10/2542
(2.5) รหัสนักศึกษา	: *
(2.6) ที่อยู่ตามทะเบียนบ้าน	: เลขที่ 1761 พัฒนาการ แขวงสวนหลวง เขตสวนหลวง กรุงเทพฯ
(2.7) เบอร์โทรศัพท์ที่สามารถติดต่อได้	: *
(2.8) เบอร์โทรศัพท์มือถือ	: *
(2.9) E-mail Address	: *

ข้อมูลที่ระบบขึ้นให้ คือ

- เลขประจำตัวประชาชน
- ชื่อ – สกุล หากมีการเปลี่ยนแปลงโทรติดต่อ กยศ. 02-0164888 เพื่อแก้ไขก่อนจึงดำเนินการยื่นต่อไปได้
- วันเดือนปีเกิด
- ที่อยู่ตามทะเบียนบ้าน หากมีการเปลี่ยนแปลงโทรติดต่อ กยศ. 02-0164888 เพื่อแก้ไขก่อนจึงดำเนินการยื่นต่อไปได้

ข้อมูลที่ต้องบันทึกเพิ่ม คือ

- รหัสนักศึกษา ใส่ รหัสนักศึกษาปัจจุบัน ของเกษมบัณฑิต ไม่ใส่ขีด
- เบอร์โทรศัพท์ที่สามารถติดต่อได้ ใส่ เบอร์โทรศัพท์ที่ติดต่อได้ ไม่ใส่ขีด
- เบอร์โทรศัพท์มือถือ ใส่เบอร์โทรศัพท์ที่ติดต่อได้ไม่ใส่ขีด พอคคลิกไปช่องอื่นขีดจะขึ้นมาเองไม่ต้องแก้ไขใด ๆ
- E-mail Address ใส่ E-mail ที่นักศึกษาใช้ปัจจุบัน แนะนำใช้ของ gmail

ข้อ 3 สำหรับนักศึกษาที่ประสงค์กู้ยืมค่าครองชีพ ให้ทำเครื่องหมาย ด้านหลังหมายเลข 3 และกรอกข้อมูลเกี่ยวกับรายได้ครอบครัว ไม่มีข้อมูลพื้นฐาน มาให้นักศึกษากรอกข้อมูลเองทั้งหมดการ **กรอกข้อมูลให้ตรง**กับเอกสารหนังสือ รับรองรายได้ หรือสลิปเงินเดือน ที่นำยื่นกับกองทุน



หากท่านไม่ประสงค์จะขอรับค่าครองชีพ ไม่ต้องกรอกข้อมูลในข้อ 3

3. ข้าพเจ้าไม่ประสงค์จะขอรับค่าครองชีพ เนื่องจากรายได้ครอบครัวไม่เกิน 200,000 ต่อปี

(3.1) ข้อมูลบิดา/ผู้ปกครอง
 ชื่อ-นามสกุล : เลขประจำตัวประชาชน :
 อาชีพ : รายได้ (ต่อปี) : บาท

(3.2) ข้อมูลมารดา/ผู้ปกครอง
 ชื่อ-นามสกุล : เลขประจำตัวประชาชน :
 อาชีพ : รายได้ (ต่อปี) : บาท

(3.3) รายได้ของผู้รับทุนและคู่สมรส (ถ้ามี) (ต่อปี) : บาท

(3.4) รวมรายได้ครอบครัวต่อปี : บาท

(3.5) จำนวนพี่น้องที่กำลังศึกษาอยู่ (ไม่รวมตัวท่านเอง) : * **ในกรณีที่ไม่มีพี่น้องให้ระบุเลข 0**

(3.6) เบอร์โทรศัพท์บ้านของ บิดา/มารดา/ผู้ปกครอง : *

(3.7) เบอร์โทรศัพท์มือถือของ บิดา/มารดา/ผู้ปกครอง : *

ข้อ 4 ความประสงค์ขอกู้ยืม ข้อมูลที่ระบบขึ้นให้คือ

เครื่องหมาย ช่างค่าเล่าเรียน และ เครื่องหมาย ช่างค่าเกี่ยวเนื่อง

สำหรับนักศึกษาที่ประสงค์กู้ค่าครองชีพ เมื่อทำเครื่องหมาย ในข้อ 3 แล้ว ในช่อง ค่าครองชีพเครื่องหมายจะขึ้นเองไม่สามารถคลิกใด ๆ ในข้อนี้ได้

4. ความประสงค์ขอกู้

ค่าเล่าเรียน

ค่าใช้จ่ายที่เกี่ยวข้องกับการศึกษา

ค่าครองชีพ

สำหรับนักศึกษาที่ไม่ประสงค์กู้ค่าครองชีพ ไม่ควรใส่ข้อมูลใด ๆ ในข้อ 3 ในช่อง ค่าครองชีพจะไม่มีเครื่องหมายขึ้นมา

4. ความประสงค์ขอกู้

ค่าเล่าเรียน

ค่าใช้จ่ายที่เกี่ยวข้องกับการศึกษา

ค่าครองชีพ

ข้อ 5 เงื่อนไขการโอนเงินผ่านบัญชีธนาคาร

- เลือกธนาคารที่เปิดบัญชีใช้ในการกู้ยืม มี 2 ธนาคาร คือ ธนาคารกรุงไทย จำกัด (มหาชน) และธนาคารอิสลามแห่งประเทศไทย
- เลือกรูปแบบการทำสัญญา มี 2 แบบ สัญญาแบบทั่วไป และสัญญาตามหลักศาสนาอิสลาม

ข้อ 6 รับเงื่อนไขทำสัญญาตามหลักศาสนาอิสลาม คลิกในกรณีที่เลือกการทำสัญญาตามหลักศาสนาอิสลาม

5. เงื่อนไขการโอนเงินผ่านบัญชีธนาคาร

ธนาคารกรุงไทย จำกัด (มหาชน)

ท่านประสงค์จะทำสัญญาแบบทั่วไป

ท่านประสงค์จะทำสัญญาตามหลักศาสนาอิสลาม

ธนาคารอิสลามแห่งประเทศไทย เลขที่บัญชี 5881145844

ท่านต้องทำสัญญาตามหลักศาสนาอิสลาม

6. รับเงื่อนไขทำสัญญาตามหลักศาสนาอิสลาม

ข้อ 7 ยืนยันข้อมูล เมื่อกรอกข้อมูลครบถ้วนแล้ว คลิกยอมรับ และบันทึกแบบ

7. คำยืนยัน

ข้าพเจ้าขอรับรองว่าข้อมูลดังกล่าวข้างต้นที่ในไว้เป็นความจริงและข้าพเจ้ายอมรับเงื่อนไขการพิจารณาเงินกู้ยืมเพื่อการศึกษา ตามหลักเกณฑ์ที่กองทุนเงินในกู้ยืมเพื่อการศึกษา กำหนด และยินยอมให้ข้อมูลทางอิเล็กทรอนิกส์ซึ่งข้าพเจ้าได้จัดทำขึ้น เป็นส่วนหนึ่งของสัญญากู้ยืมเงิน

ยอมรับ

พิมพ์แบบ บันทึกแบบ ยกเลิกแบบ กลับสู่หน้าหลัก

6. ระบบขึ้นคำว่าโปรดติดต่อกับทางสถานศึกษาของท่าน เพื่อสถานศึกษาจะได้ดำเนินการขั้นตอนต่อไป เมื่อขึ้นข้อความนี้แสดงว่ายื่นกู้ยืมผ่านระบบ e-studentloan เรียบร้อยแล้ว ให้คลิก ok

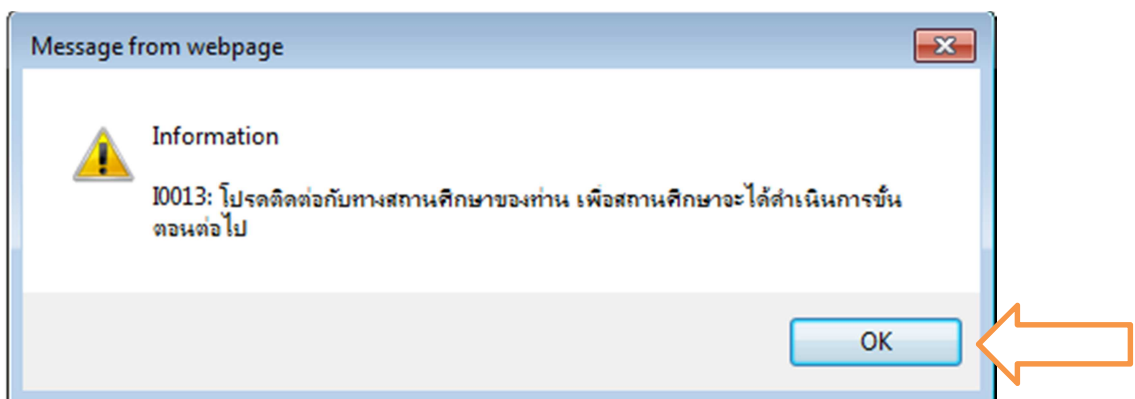

7. เมื่อคลิก ok ระบบขึ้นคำว่า พิมพ์แบบ ให้คลิก พิมพ์แบบ



8. ระบบขึ้นวิธีการตั้งค่าในการพิมพ์แบบคำยืนยันของกู๋ยม คลิก ok

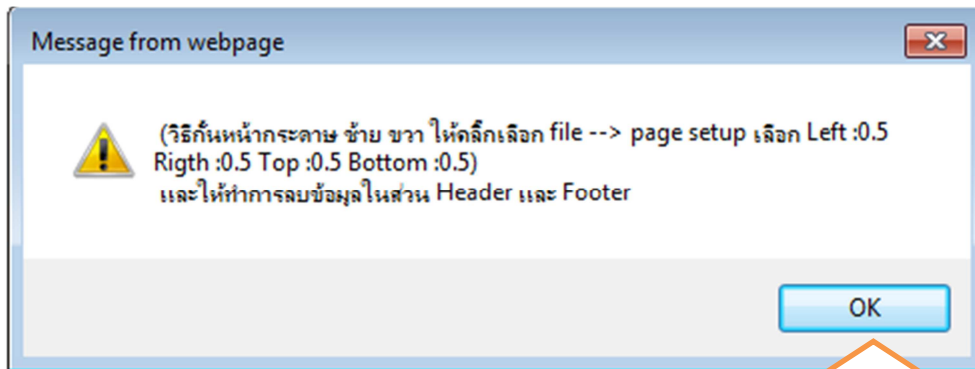

9. หน้าจอขึ้นแบบคำยืนยันมาเต็มรูปแบบ คลิกรูปเฟือง ไปที่ Print เลือก Print preview....

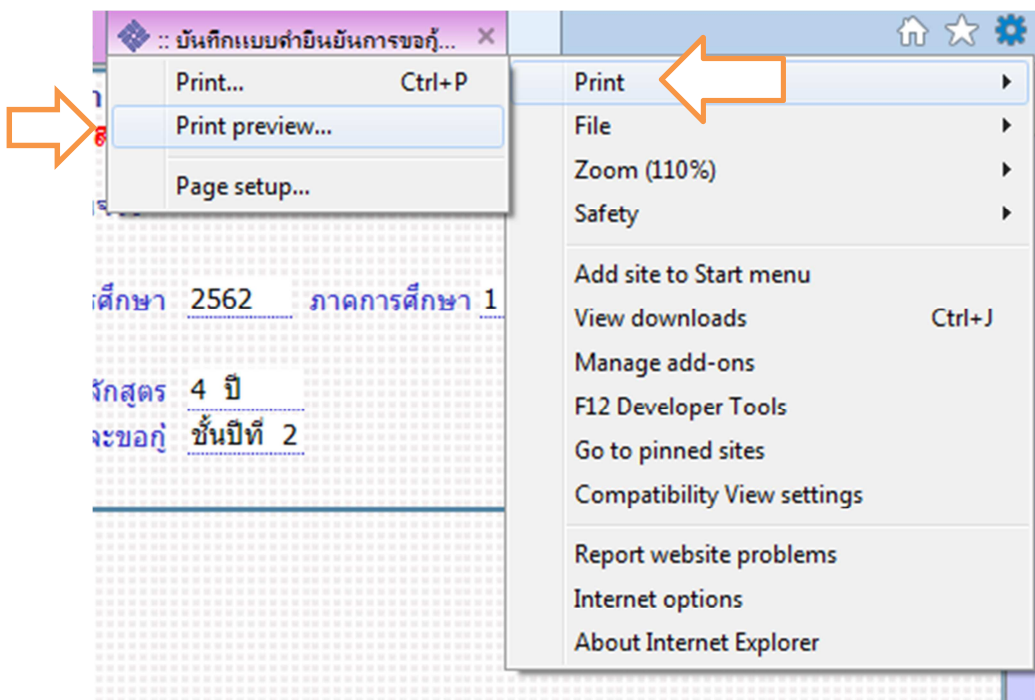

10. ตั้งค่าหน้ากระดาษ ใส่กั้นหน้าหลัง บนล่าง เป็น 0 และหัวเว็บ ท้ายเว็บ ใส่ไม่กำหนด Empty คลิก ok

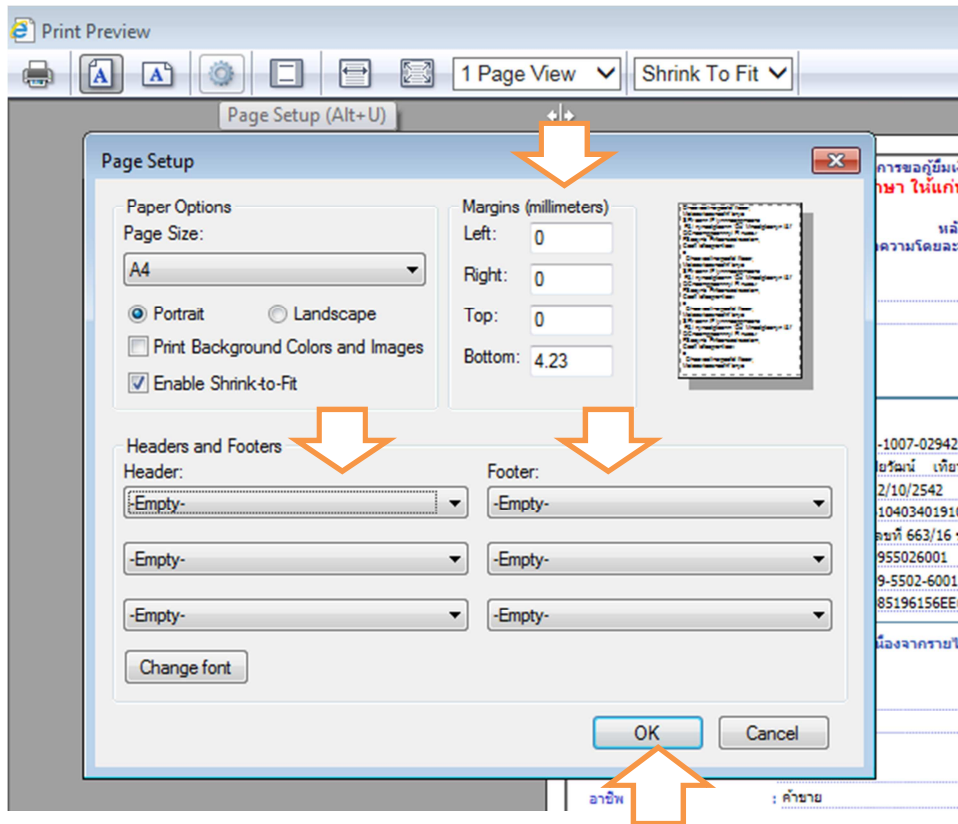

11. ตั้งค่าแล้ว ต้องการพิมพ์ หรือ save เป็น pdf หรือ jpg ไว้ ไปที่รูปเครื่องพิมพ์

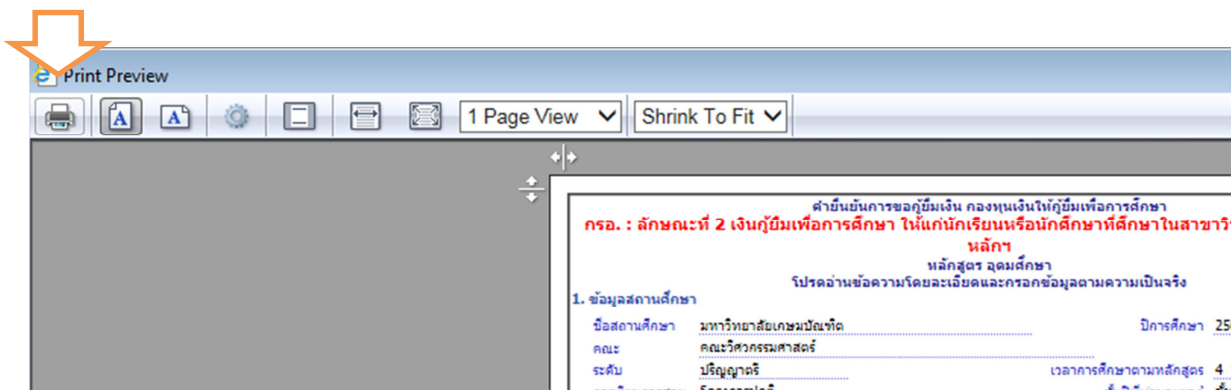

12. กรณีต้องการพิมพ์ออกมาเลือกเครื่องพิมพ์ที่ต่อกับเครื่องคอมพิวเตอร์เครื่องนั้น
กรณีต้องการ save เป็น pdf หรือ jpg ให้เลือกเครื่อง PDF ...
ทั้ง 2 กรณีเลือกแล้วกด Print

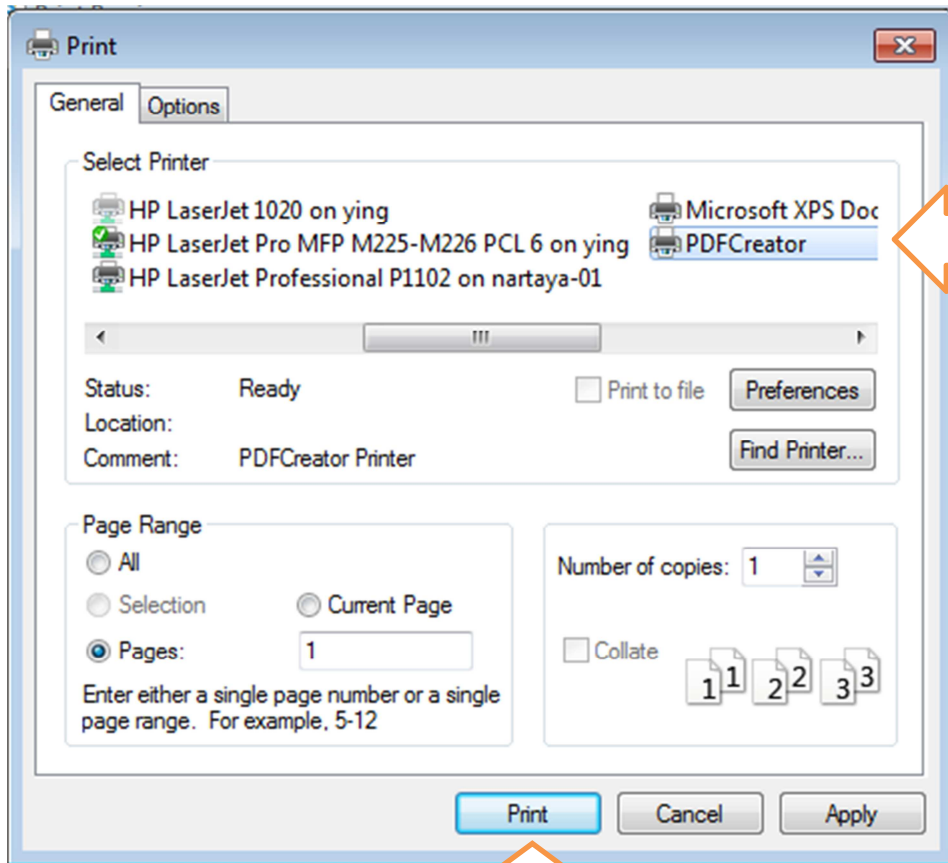

13. พิมพ์ออกมาจำนวน 1 แผ่น ตรวจสอบความถูกต้องของข้อมูลให้เรียบร้อย แล้วลงชื่อด้วยปากกาสีน้ำเงิน ไม่มีคำนำหน้านาม นำส่งในวันเซ็นแบบยื่นขออนุมัติการศึกษานั้น ๆ

ฝ่ายดำเนินการของศูนย์เงิน กองทุนเงินให้กู้ยืมเพื่อการศึกษา
กรอ. : ลักษณะที่ 2 เงินกู้ยืมเพื่อการศึกษา โฉลกักเรียนหรือนักศึกษาที่ศึกษาในสาขาวิชาเป็นความต่อเนื่อง
นักศึกษา
 ไปอ่านข้อความโดยละเอียดและกรอกข้อมูลตามความเป็นจริง

1. ข้อมูลสถานศึกษา
 ชื่อสถานศึกษา มหาวิทยาลัยเกษตรศาสตร์ วิทยาเขตกำแพงแสน วิทยาเขต 2562 ภาคการศึกษา 1
 คณะ คณะวิศวกรรมศาสตร์
 ชั้นปี วิศวกรรมศาสตรบัณฑิต ระยะเวลาศึกษาจนจบหลักสูตร 4 ปี
 การโอนการศึกษา โฉลกักเรียน หนึ่งปีการศึกษา
 ประวัติการกู้ยืมครั้งก่อน ชื่อสถานศึกษา 1 หรือ

2. ข้อมูลบุคคล
 (2.1) เลขประจำตัวประชาชน ██████████
 (2.2) ชื่อ - สกุล ██████████
 (2.3) วันเดือนปีเกิด : 22/10/2542
 (2.4) ที่อยู่ศึกษา ██████████
 (2.5) ที่อยู่ขณะยื่นขอกู้ยืม : เลขที่ 1 ซอยถนนสุขุมวิท 101/1 แขวง สหเวช เขตวัฒนา กรุงเทพมหานคร 10250
 (2.6) เบอร์โทรศัพท์สื่อสารต่อญาติ ██████████
 (2.7) เบอร์โทรศัพท์มือถือ ██████████
 (2.8) E-mail Address : ██████████

3. ข้าพเจ้านำความประสงค์ขอรับค่าลงทะเบียน เนื่องจากรายได้ครอบครัวไม่เกิน 200,000 ต่อปี
 (3.1) ข้อมูลบิดา/ผู้ปกครอง
 ชื่อ-นามสกุล ██████████ เลขประจำตัวประชาชน : ██████████
 อาชีพ : รับจ้าง รายได้ (ต่อปี) : 80,000.00 บาท
 (3.2) ข้อมูลมารดา/ผู้ปกครอง
 ชื่อ-นามสกุล ██████████ เลขประจำตัวประชาชน : ██████████
 อาชีพ : ค้าขาย รายได้ (ต่อปี) : 100,000.00 บาท
 (3.3) รายได้ของคู่สมรส/บุตรและบุตรสาว (ถ้ามี) : 0.00 บาท
 (3.4) ทรัพย์สินที่มีมูลค่าเกิน 200,000 : 180,000.00 บาท
 (3.5) จำนวนพี่น้องที่กำลังศึกษาอยู่ (ไม่รวมตัวตนเอง)* : 1 ในกรณีที่มีเงินให้กู้ยืมระบบ 0
 (3.6) เบอร์โทรศัพท์บ้านของบิดา/มารดา/ผู้ปกครอง : 0851462924
 (3.7) เบอร์โทรศัพท์มือถือของบิดา/มารดา/ผู้ปกครอง : 0938213119

4. ความประสงค์ขอกู้
 สาขาสถาบัน
 ค่าใช้จ่ายอื่นที่เกี่ยวข้องกับการศึกษา
 ค่าลงทะเบียน

5. เสนอใบโอนการโอนเงินผ่านบัญชีธนาคาร
 ธนาคารมีสถานะแบ่งประเภทบัญชี และที่บัญชี 5881145844
 ทางการเงินบัญชีธนาคารมหาวิทยาลัยสวนสุนันทา

6. วันเดือนปีออกใบสัญญาตามหลักสากลตามวิธี

7. คำยืนยัน
 ข้าพเจ้านำความประสงค์ขอรับค่าลงทะเบียนไว้เป็นความประสงค์ขอข้าพเจ้านำมาขึ้นบัญชีเงินฝากธนาคารเพื่อการศึกษา
 ตามหลักเกณฑ์ที่กองทุนเงินให้กู้ยืมเพื่อการศึกษา กำหนด
 และยินยอมให้ข้อมูลทางนี้แก่บุคคลอื่นซึ่งข้าพเจ้าได้ทำขึ้น ซึ่งเป็นส่วนหนึ่งของสัญญากู้ยืมเงิน
 ลงชื่อ

ผู้กู้ยืม : ██████████
 วันที่ 26 / เดือน / 2562



14. เมื่อดำเนินการเรียบร้อยแล้วให้ออกจากระบบทุกครั้ง โดยคลิกกลับสู่หน้าหลัก
 คลิกออกจากระบบ

สถานะผู้กู้

ข้อมูลผู้กู้ยืม

ตรวจสอบการโอนเงิน

เปลี่ยนอีเมลแอดเดรส

เปลี่ยนเบอร์โทรศัพท์

เปลี่ยนรหัส PIN Code

เปลี่ยนรหัสผ่าน

ออกจากระบบ

